

令和4年12月15日

各関係団体 御中

厚生労働省  
社会・援護局障害保健福祉部  
精神・障害保健課

マイナンバーカードの取得、  
健康保険証利用申込及び公金受取口座登録の促進について  
(依頼)

貴団体におかれましては、平素から障害保健福祉行政、厚く御礼を申し上げます。

マイナンバーカードの取得等の促進については、貴団体を通じて会員事業者への要請をご協力いただいているところですが、ぜひ更なる取得、健康保険証利用申込及び公金受取口座登録の促進にご協力くださいますようお願い申し上げます。

1. マイナンバーカードについて

**① マイナポイント第2弾の付与対象となるカードの申請期限は 12 月末までです。**

マイナポイント第2弾については、令和4年12月末までにマイナンバーカードの交付申請をされた方が対象です。マイナポイント第2弾では、次のとおり最大 20,000 円分のマイナポイントを取得することができます。

ア 選択した決済サービスの利用・チャージ金額に応じて、最大 5,000 円分のマイナポイント<sup>※1, 2, 3</sup>

イ 健康保険証としての利用申込みで 7,500 円分のマイナポイント<sup>※4, 5</sup>

ウ 公金受取口座の登録完了で 7,500 円分のマイナポイント<sup>※4, 5</sup>

最新の情報は、「マイナポイント事業」HP<sup>※6</sup>をご覧ください。

※1 マイナポイントの申込後、選択したキャッシュレス決済サービスで 20,000 円までのチャージまたはお買い物をすると、ご利用金額の 25%のマイナポイント（最大 5,000 円分）を受け取ることができます。

※2 マイナンバーカードを既に取得した方のうち、マイナポイント第1弾の未申込者も含まれます。

※3 第1弾で 5,000 円分のマイナポイントを取得済みの方は対象外となります。

※4 マイナポイントの対象となるマイナンバーカード申請期限後にカードを申請された場合、マイナポイントの申込みをすることはできません。

※5 健康保険証利用申込み情報や公金受取口座登録情報を確認後、マイナポイント申込で選択した決済サービスにポイントが付与されます。

※6 「マイナポイント事業」HP (<https://mynumbercard.point.soumu.go.jp/>)



**② 申請には、オンライン申請用 QR コード<sup>※7</sup> 付きマイナンバーカード交付申請書をご利用ください。**

まだマイナンバーカードをお持ちでない方を対象に、11月7日から12月上旬にかけて地方公共団体情報システム機構（J-LIS）より、オンライン申請用 QR コード付きマイナンバーカード交付申請書（以下、「交付申請書」という。）を送付しています。交付申

請書に記載している QR コードをスマートフォン等で読み取ることで、マイナンバーカードの申請がオンラインで簡単に行えるものとなっております。ぜひ、申請の際にご利用ください。

※7 QR コードは(株)デンソーウェブの登録商標です。

### ③ 健康保険証として使えます。

マイナンバーカードの健康保険証利用は、患者本人の同意により、医療機関・薬局において、患者のお薬の履歴や特定健診の情報などが閲覧可能となり、より良い医療を受けることができます。具体的には、より多くの種類の正確な情報に基づいた総合的な診断や、重複する投薬を回避した適切な処置を受けることができるようになります。これは、会社の従業員の福利厚生の上昇にもつながります。また、従業員が加入する健康保険組合等の保険者に係る事務のコスト縮減も期待できます。

なお、健康保険証利用ができる医療機関等(オンライン資格確認を導入した施設)は、厚生労働省 HP<sup>※8</sup> で公開しております。

また、本年 10 月よりマイナンバーカードを利用した方が初診料等の窓口負担が低くなることとなりました。

※8 「マイナンバーカードの健康保険証利用対応の医療機関・薬局についてのお知らせ」

([https://www.mhlw.go.jp/stf/index\\_16743.html](https://www.mhlw.go.jp/stf/index_16743.html))



### ④ 公金受取口座の登録ができます。

公金受取口座登録制度<sup>※9</sup>は、国民の皆様一人一口座、給付金等の受取のための口座を、国(デジタル庁)に登録していただく制度です。

これにより年金、児童手当など、幅広い給付金申請の際に、口座情報の記入や通帳の写し等の提出が不要となるほか、行政機関の書類確認が省略でき、緊急時の給付金などを迅速に受け取ることができます。<sup>※10</sup>

また、行政機関での公金受取口座情報の利用が始まっています。

※9 公金受取口座登録制度の詳細は、デジタル庁 HP をご確認ください。

デジタル庁 HP 「公金受取口座登録制度」

([https://www.digital.go.jp/policies/account\\_registration/](https://www.digital.go.jp/policies/account_registration/))



※10 口座の登録をもって、給付金の申請が完了するわけではございません。別途申請などが必要になります。

### ⑤ マイナンバー制度・マイナンバーカードのご質問・ご不安にお答えします。

デジタル庁では、マイナンバー制度、マイナンバーカードについて多く寄せられたご意見にお答えするページを設けました。別添「資料1\_健康保険証との一体化に関するご質問について」をご覧くださいとともに、以下のホームページ<sup>※11</sup>もぜひご参照ください。

※11 デジタル庁 HP 「よくある質問：健康保険証との一体化に関する質問について」

(<https://www.digital.go.jp/policies/mynumber/faq-insurance-card/>)



## 2. 会員事業者への要請・周知について

貴団体におかれましては、以下の要領で、会員事業者に対して、マイナンバーカードの積極的な取得、健康保険証の利用申込及び公金受取口座登録の促進について要請していた

だきますとともに、別添資料等について情報提供いただきますようお願い申し上げます。

(1) 要請文の発出及び出張申請について

- ① 会員事業者への呼びかけに係る通知のひな形（別添）をご活用下さい。なお、貴団体の実態を踏まえ、適宜修正いただいて結構です。また、本依頼文書を添付していただいても差支えありません。通知の発出は、可能な限り速やかに実施していただければ幸いです。
- ② 会員事業者に対して、マイナンバーカードの取得促進に効果的な出張申請受付等（市区町村の職員が会社等に赴く方式）の積極的受入れに取り組みられるようご依頼のほどよろしく願いいたします。出張申請受付等については、市区町村のマイナンバーカード担当課にご相談ください。（添付しております「資料6\_出張申請受付の御案内（デジタル庁作成）」及び「資料7\_企業に対する出張申請受付等の対応状況（R4.8）」をご参照ください。）

(2) 関連資料の送付

(1) の要請文の発出と併せて、次の関連資料を会員事業者に提供いただき、マイナンバーカードの取得及び健康保険証利用の申込並びに公金受取口座登録の促進にご活用下さい。

- ・ 資料1\_健康保険証との一体化に関するご質問について
- ・ 資料2\_マイナポイント第2弾（ポイント付与対象のカード申請期限12月未版）
- ・ 資料3\_マイナンバーカードが健康保険証として利用できません（2022年7月改訂）
- ・ 資料4\_マイナンバーカードこれからの暮らしに、手放せない1枚！
- ・ 資料5\_公金受取口座登録制度ってなんだろう？（2022年10月改訂）
- ・ 資料6\_出張申請受付の御案内（デジタル庁作成）
- ・ 資料7\_企業に対する出張申請受付等の対応状況（R4.8）

また、このほかにも既存のリーフレット及びチラシにつきましては、デジタル庁 HP にも掲載しておりますので、ぜひダウンロードの上、メールでのご周知やイントラネットへの掲載にご利用ください。

「デジタル庁」HP

ホーム>政策>マイナンバー（個人番号）制度>関連情報>広報資料（リーフレット、障害者の方向け資料等）

[\(https://www.digital.go.jp/policies/mynumber\\_resources/\)](https://www.digital.go.jp/policies/mynumber_resources/)

## 健康保険証との一体化に関するご質問について



デジタル庁への「ご意見・ご要望」に寄せられたマイナンバーカードと健康保険証との一体化に関する質問・疑問について回答します。

**Q 1** マイナンバーカードと健康保険証を一体化し、紙の健康保険証を2024年秋めに廃止すると聞きました。マイナンバーカードの取得は任意だと思いましたが、必ず作らなければいけないのでしょうか。施設に入所している高齢者などマイナンバーカードを取得できない者は保険診療を受けることができなくなるのですか。

**A 1** マイナンバーカードは、国民の申請に基づき交付されるものであり、この点を変更するものではありません。また、今までと変わりなく保険診療を受けることができます。

従来の保険証ではなく、マイナンバーカード1枚で受診していただくことで、これまでできなかった、診療記録などをその場で引き出すことができるようになり、データに基づいたより良い医療を受けられるようになります。

このため、デジタル庁・総務省を中心に、全力をあげて、施設に入所している方も含め、すべての方々がマイナンバーカードを持ちうるように努めてまいります。

なお、紛失など例外的な事情により、手元にマイナンバーカードがない方々が保険診療等を受ける際の手続については、今後、関係府省と、別途検討を進めてまいります。

**Q 2** マイナンバーカードと健康保険証を一体化し、紙の健康保険証を2024年秋をめどに廃止すると聞きました。マイナンバーカードを健康保険証として使える医療機関も少なく、従来の健康保険証よりも診療報酬が高くなると聞きましたが本当ですか。

**A 2** 現在、保険証利用に必要な顔認証付きカードリーダー等（オンライン資格確認等システム）の設置が進んでおり、2023年4月からは、全ての医療機関・薬局において、マイナンバーカード保険証を利用して受診ができるよう

になります。

なお、マイナンバーカード保険証を利用した際の自己負担額は、2022年10月より改定されています。医療機関で、マイナンバーカードを保険証利用した場合は初診料6円、従来の保険証で受診した場合等は初診料12円の負担となり、マイナンバーカード保険証を利用した方の費用負担が余計にかかるということはありません。

**Q 3 マイナンバーカードと健康保険証一体化後、マイナンバーカードを落としたり無くしたりした場合、再発行までは保険証が使えないのですか。**

A 3 紛失等により速やかにマイナンバーカードを再発行する必要がある場合において、現在お受け取りいただくまでに1~2か月かかっている期間を、大幅に短縮してまいります。このような場合に、市町村の窓口で申請をすれば、長くても10日間程度でカードを取得することが出来るように検討を進めてまいりますので、しばらくお待ちください。

それでもなお、マイナンバーカードの再交付が終了するまでの間など、例外的な事情により手元にマイナンバーカードがない状態で保険診療等を受ける必要がある場合の手順については、今後、関係府省と連携しながら、丁寧に対応してまいります。

**Q 4 マイナンバーカードは、当初「他人に見せないようにし、大切に保管しましょう」と聞いた気がします。カードを使った便利なサービスがあると聞いていますが、持ち歩いてもいいものなのですか。**

A 4 今後、マイナンバーカードを利用する便利なサービスが増えていきます。マイナンバーカードは、持ち歩いて使ってください。

持ち歩く時に気を付けていただく点は、銀行のキャッシュカードやクレジットカードなどと同じです。万が一落としたり無くしたりした場合は、24時間365日フリーダイヤル（0120-95-0178）で受け付けておりますので、利用を一時停止してください。

なお、落としたカードの方も、パスワードを知らなければ何も使えませんし、ICチップの中を無理やり読み込もうとすればチップが自動的に壊れる仕組みとなっておりますので、悪用することもできません。ご安心ください。

**Q 5 マイナンバーを人に見られても大丈夫なのですか。**

A 5 大丈夫です。マイナンバーだけ、あるいは名前とマイナンバーだけでは情報を引き出したり、悪用したりすることはできません。マイナンバーを使う手続きでは、顔写真で本人確認することが義務化されています。オンラインで利用する時にも、ICチップに入っている電子証明書を利用するので、マイナンバーは使われません。

**Q 6 マイナンバーカードを落とすと、ICチップに入っている税や年金、医療などのさまざまな情報が流出するので怖いです。**

A 6 マイナンバーカードのICチップには、そもそも、税や年金、医療などに関する情報は記録されていません。



マイナンバーカードのICチップに記録されているのは、券面に記載されている氏名・住所・生年月日・性別の四情報と顔写真、マイナンバー、それに、電子証明書と住民票コードです。

落としたマイナンバーカードを取得した人がいても、ご本人以外は、税や年金、医療などの個人情報を引き出すことはできませんし、ICチップから不正に情報を読み出そうとすると、ICチップが壊れて、読み出せなくなる仕組みとなっていますので、ご安心ください。

**Q7 マイナンバーカードから、マイナンバーに紐付けられた自分の個人情報が流れ出ることはないのですか。**

A7 マイナンバーを利用して個人情報を見ることができるのは、それぞれの手続きを行う行政職員しかおりませんのでご安心ください。

ちなみに、行政職員であっても、見ることは自分の担当する業務に関する個人情報のみで、当該業務に関係のない情報は、行政職員であっても見ることはできない仕組みとなっています。

業務上の必要があつて、行政機関間であなたの情報のやり取りがあつた場合には、マイナポータルあなたのサイトから、そのやり取りの内容を全て確認できますのでご安心ください。

デジタル庁 HP

「よくある質問：健康保険証との一体化に関する質問について」

(<https://www.digital.go.jp/policies/mynumber/faq-insurance-card/>)



内容は随時、追加して  
いきます。

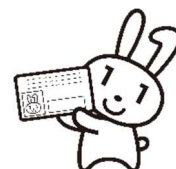

マイナンバーに関するお問い合わせ

**0120-95-0178**

**※ マイナンバーカードの紛失、盗難などによる一時利用停止については、24時間365日受け付けます。**

音声ガイダンスに従って、お聞きになりたい情報のメニューを選択してください。

- 1 番：マイナンバーカード・電子証明書・個人番号通知書・通知カード
- 2 番：マイナンバーカードの紛失・盗難
- 3 番：マイナンバー制度・法人番号
- 4 番：マイナポータル
- 5 番：マイナポイント第2弾
- 6 番：公金受取口座登録制度

平日：9：30～20：00

土日祝：9：30～17：30（※）

※ 1 番・5 番については年末年始を含む平日・土日祝ともに 9:30～20:00  
（期間：令和2年12月～令和5年3月）

令和4年11月（デジタル庁作成）



# よくあるご質問について

**申込**

● **3つのポイント**(マイナンバーカードの新規取得/健康保険証としての利用申込み/公金受取口座の登録)は、別々の決済サービスに申し込んでもいいの?  
**申し込みできる決済サービスは1つです。**  
 ただし、2022年6月29日以前に「マイナンバーカードの新規取得」を申込済の方のみ、それ以外のポイント分の決済サービスを変更することができます。

● **申込時に必要な決済サービスの情報はどんなものなの?**  
 ポイントを受け取るキャッシュレス決済サービスを選択する際に、会員IDやカード番号などの情報が必要となります。  
**入力する情報は決済サービスごとに異なります。**

プリペイドカード/クレジットカードの場合(例)	アプリの場合(例)	オンラインサービス上で確認する場合(例)
<p>カード表面</p> <p>カード裏面</p>	<p>支払い画面等</p> <p>アカウント画面等</p>	<p>ポイント交換番号が該当する場合(例)</p> <p>アカウントのID・PASSWORD・生年月日が該当する場合(例)</p>

● **どの決済サービスで申込めるの?**  
 対象となる決済サービスは、**マイナポイント事業ホームページ**でご確認ください。  
 なお、マイナポイントは、利用規約上、ご本人が、ご本人名義のキャッシュレス決済サービスで申込み必要があります。決済サービスはおひとつだけ選択していただけますが、申込み後に決済サービスを変更することはできません。

● **子どももマイナンバーカードを持っているけど、マイナポイントをもらえるの?**  
 未成年者については、**本人だけではなく、法定代理人(父・母などの親権者等)がマイナポイントの申込手続きを行うこともできます。**  
 また、未成年者のマイナポイントについては、法定代理人名義のキャッシュレス決済サービスで申込みことができます。  
※この場合、同じキャッシュレス決済サービスに複数人のマイナポイントを合算することはできないため、法定代理人名義の異なるキャッシュレス決済サービスを選択する必要があります。



**申込後**

● **申込みが完了したかどうかは、どうやってわかるの?**  
 申込状況の完了確認は、**マイナポイントアプリ**または**マイナポイント申込サイト**でできます。

スマートフォンの場合  
 マイナポイントアプリを起動し、「**申込み状況を確認**」をタップ、マイナンバーカードとパスワード(数字4桁)を使ってログインし確認を行うことができます。

申込状況が「付与確定」になれば、申込完了しています。

**ポイント付与について**

● **ポイントが付与されたかどうかは、どうやってわかるの?**  
**申し込んだ決済サービスのアプリやホームページの会員ページ**などでご確認いただくことができます。  
 マイナポイントアプリやマイナポイント申込サイトでは確認できません。

マイナポイントを受け取るために必要な**マイナンバーカード**の申請期限は、**12月末**までとなります。

第2弾

マイナンバーカードで **マイナポイント**

最大 **20,000**円分の **マイナポイント** がもらえる!

お好きなキャッシュレス決済サービスで使える!

健康保険証としての利用申込み+公金受取口座の登録によるマイナポイント申込がスタート!

ポイント①	ポイント②	ポイント③
本人確認書類・各種書類取得に便利	医療ますます便利	給付金の受け取りがスマートに!
マイナンバーカードの新規取得等で 最大 <b>5,000</b> 円分のマイナポイント <small>※1, 2, 3, 4</small>	健康保険証としての利用申込みで <b>7,500</b> 円分のマイナポイント <small>※4, 5</small>	公金受取口座の登録完了で <b>7,500</b> 円分のマイナポイント <small>※4, 5</small>

※1 マイナポイントの申込後、選択したキャッシュレス決済サービスで20,000円までのチャージまたはお買い物をする、ご利用金額の25%のマイナポイント(最大5,000円分)を受け取ることができます。※2 マイナンバーカードを既に取得した方のうち、マイナポイント第1弾の未申込者も含まれます。※3 第1弾で5,000円分のマイナポイントを取得済みの方は対象外となります。※4 マイナポイントの対象となるマイナンバーカード申請期限後にカードを申請された場合、マイナポイントの申込みをすることはできません。※5 健康保険証利用申込み情報や公金受取口座登録情報を確認後、マイナポイント申込で選択した決済サービスにポイントが付与されます。



マイナポイントの利用は **安心・安全**です!

- マイナポイントの申込みにはマイナンバーカードの「電子証明書」を使うので、なりすましなどの悪用は困難です。
- 国が買い物履歴を収集・保有することはできません。





# マイナポイントを申し込みましょう!

マイナポイントは**選んだ決済サービスのポイント**として、付与されます。  
マイナポイント申込みで**決済サービスを1つ**選択しましょう。

※**マイナポイントの申込みにはマイナンバーカードが必要です。**

## 3つの方法・場所で申込みできます

24時間、申込可能です!

### スマートフォン



マイナポイントアプリ  
をダウンロード



●マイナポイントアプリ対応のスマートフォン機種は下記のQRコードからご確認ください。



### パソコン



カードリーダー

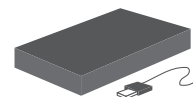

マイナポイント  
申込サイトを検索

マイナポイント申込サイト

- 「マイキーID作成・登録準備ソフト」をインストールしてください。
- マイナンバーカードに対応したカードリーダーが必要です。

### マイナポイント 手続スポット

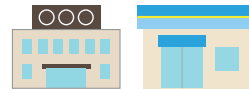

- 市区町村窓口
- KDDI (auショップ)
- NTTドコモ (ドコモショップ)
- イオングループ  
(総合スーパー(GMS)、一部の食品スーパー(SM))
- セブン銀行(ATM)
- ソフトバンク  
(ソフトバンクショップ/ワイモバイルショップ)
- ビックカメラグループ  
(ビックカメラ、コジマ、ソフマップ)
- ヤマダ電機
- 郵便局
- ローソン(マルチコピー機)

一部、対応していない市区町村や店舗もあります。

お近くの手続スポット  
を探しましょう!



右ページで手順を確認してみましょう!

### 付与されるポイントの種類

種類	マイナンバーカードの新規取得等で 最大5000円分のマイナポイント	健康保険証としての利用申込みで 7500円分のマイナポイント	公金受取口座の登録完了で 7500円分のマイナポイント	ポイントの 対象となる カード申請期限
準備 するもの	●マイナンバーカード ●マイナンバーカードの申請時or受取り 時にご自身で設定した利用者証明用電子 証明書のパスワード(数字4桁)	マイナポイント申込と同時に申込み可能 です	マイナポイント申込の事前あるいは事後 にマイナポータルで公金受取口座の登録 が必要です(申込直後に画面遷移もしま す)	2022年 12月末まで
付与方式	マイナポイント申込時に選択した決済サービス でチャージorお買い物をする時、ご利用額の25% のポイント(最大5,000円分)が付与されます。	利用申込み情報を確認後、マイナポイント 申込で選択した決済サービスにポイント が付与されます。	口座登録情報を確認後、マイナポイント 申込で選択した決済サービスにポイント が付与されます。	ポイント 申込期限 2023年 2月末まで
申込開始時期	2022年1月1日から	2022年6月30日から	2022年6月30日から	

## マイナポイントはスマートフォンで申込みができます

### 1 「マイナポイントアプリ」をダウンロード

マイナポイントアプリを  
iPhoneの方はApp Store、  
Androidの方はGoogle Play ストア  
からダウンロードしましょう。



ダウンロードは  
こちらから

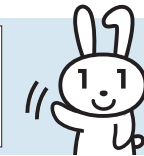

### 2 マイナンバーカード読み取りのしかた

マイナンバーカードの申請時or受取時に  
ご自身で設定した「数字4桁のパスワード」を入力



次へ進む

パスワードの入力を3回連続で間違えてしまうと、住民票のある市区町村窓口で、再設定を行う必要がありますので、ご注意ください。

### 3 キャンペーン選択のしかた

申込可能なキャンペーンが  
表示されます



対象のキャンペーンを  
選択してください

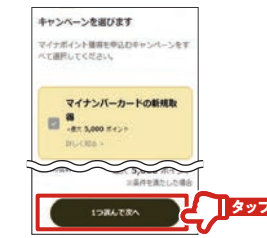

### 5 申込情報入力

「決済サービスID(必須)」  
「セキュリティコード(必須)」  
「電話番号(下4桁)(任意)」を入力します。  
※「決済サービスID」や「セキュリティコード」の項目  
名称は各決済サービスごとの名称が表示されます  
(会員IDやカード番号など)。  
※電話番号欄にご自身の電話番号下4桁を入力いた  
だくことで、コールセンターへの問合せにより、マイナ  
ポイントの申込状況について確認いただくことが可能  
となります。



### 4 決済サービス選択の しかた

一覧から  
ポイントを受け取る  
決済サービスを  
選択してください。

確認後、OKをタップ  
してください。

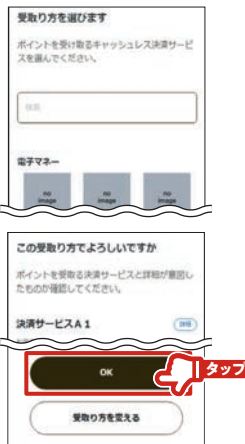

### 公金受取口座登録がお済みでない場合

マイナポイントを受け取るためには、マイナポータルでの登録が必要です。

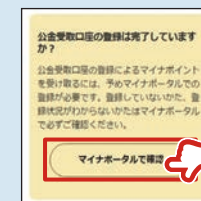

キャンペーンの申込完了時に  
左の画面が表示されます。  
確認をタップいただくと  
マイナポータルサイトにアクセス  
しますのでご確認ください。



マイナポイント申込みの  
詳しい流れはこちらから  
確認できます!

スマートフォン、  
パソコンで申し込む方



手続スポットで  
申し込む方



### スマートフォンでマイナンバーカードを読みとるコツ

- 読み取りの間は、マイナンバーカードをびったりあててください。
  - スマートフォンのカバー類は外してください。
  - 読み取り作業は、金属製の机の上で  
しないでください。
  - NFC機能はオンにしてください(Androidの場合)。
- カードのセット位置は機種によって異なります。詳しくは右のQRコードからご確認ください。



Android



iPhone



選んだ決済サービスの  
ポイントをGET!

いつもの  
お買い物でご利用  
いただけます。

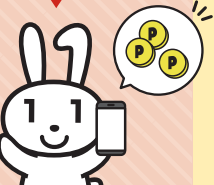

●決済サービスによっては、申込後(チャージまたはお買い物後)、ポイント付与の対象となるまでに一定の時間を要するものがありますので、各決済サービスの詳細情報をご確認の上、お早めに申込みください。  
●申込前のチャージ又はお買い物については、マイナポイントは付与されません。 ※QRコードは(株)デンソーウェーブの商標登録です。 ※アプリの更新により、画面が変更となる場合があります。



# よくある質問にお答えします

**マイナンバーを見られるのが不安です**

医療機関や薬局の窓口職員が、マイナンバーを取り扱うことはありません。もし見られたとしても、他人があなたのマイナンバーを使って手続きすることはできない仕組みになっています。

**マイナンバーカードを持ち歩いて大丈夫なの？**

健康保険証として使えるようになって、受診歴や薬剤情報などプライバシー性の高い情報がカードのICチップに入ることはありません。落としたり、失くしたりした場合は、下記フリーダイヤルで24時間365日体制でカードの一時利用停止を受け付けています。

**どこで利用できるの？**

マイナンバーカードを健康保険証として利用できる医療機関・薬局は、右のステッカーやポスターが目印です！利用できる医療機関・薬局は、拡大しています。

**マイナ受付**  
対応しています  
医療機関や薬局で、健康保険の代わりにマイナンバーカードでマイナ受付が可能です。

マイナンバーカードが健康保険証として使えます。

マイナ受付  
マイナンバーカードを健康保険証として使えます。

このステッカーが目印！

厚生労働省のホームページでも利用できる医療機関・薬局をご案内しています。

# マイナンバー制度・マイナンバーカードについてのお問合せ

**マイナンバー総合フリーダイヤル**  
0120-95-0178  
マイナンバー 受付時間(年末年始を除く)  
平日 9:30~20:00  
土日祝 9:30~17:30  
紛失・盗難によるマイナンバーカードの一時利用停止については24時間365日受付!

▼一部のIP電話等で上記ダイヤルにつながらない場合

マイナンバーカード等	050-3818-1250	その他のお問合せ	050-3816-9405
------------	---------------	----------	---------------

▼英語、中国語、韓国語、スペイン語、ポルトガル語対応のフリーダイヤル

This telephone number is toll-free corresponding to English, Chinese, Korean, Spanish and Portuguese.			
マイナンバー制度について	0120-0178-26	マイナンバーカード等	0120-0178-27
Inquiries about Social Security and Tax Number System.		Inquiries about Individual Number Card etc.	

マイナンバーカードの申請方法はこちら↓

<https://www.kojinbango-card.go.jp/kofushinse/>

# マイナンバーカードが健康保険証として利用できます!

※利用できる医療機関・薬局については、裏面をご覧ください。  
※従来の健康保険証が利用できなくなるわけではありません。



マイナンバーPRキャラクター  
マイナちゃん

公的個人認証サービスPRキャラクター  
マイキーくん



# マイナンバーカードが

# 健康保険証として利用できます!



## 1 マイナンバーカードをカードリーダーに置く

カードの顔写真を機器で確認します。  
※顔写真は機器に保存されません。



## 2 オンラインであなたの医療保険資格を確認!

マイナンバーカードのICチップにある電子証明書により医療保険の資格をオンラインで確認します。



## 利用申込はカンタン!



ここをクリック!

マイナンバーカードを健康保険証として利用するためには、申込が必要です。利用の申込は、マイナポータル\*やセブン銀行のATM、医療機関・薬局の顔認証付きカードリーダーでできます。

(\*)子育てや介護をはじめとする行政手続の検索やオンライン申請がワンストップでできたり、行政からのお知らせを受け取ることができる自分専用のサイトです。



## マイナンバー(12桁の数字)は使いません!

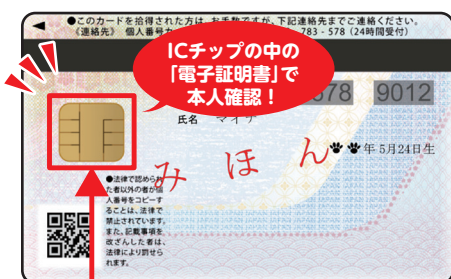

マイナンバーカードの健康保険証利用には、ICチップの中の「電子証明書」を使うため、マイナンバー(12桁の数字)は使われません。医療機関や薬局の受付窓口でマイナンバーを取り扱うことはありませんし、ご自身の診療情報がマイナンバーと紐づけられることもありません。

ICチップには、受診歴や薬剤情報などの個人情報記録されません。



## どんないいことが? 7つのメリット

### POINT! 1 より良い医療が可能に!

本人が同意をすれば、初めての医療機関でも、特定健診情報や今までに使った薬剤情報が医師等と共有でき、より適切な医療が受けられるようになります。

※薬剤情報は、2021年9月に診療したものと3年分の情報が閲覧できるようになりました。



### POINT! 2 自身の健康管理に役立つ!

マイナポータルで、2021年10月から、自分の特定健診情報を順次閲覧できるようになり、自分の薬剤情報を閲覧できるようになりました。

※特定健診情報は、2020年度以降に実施したものと5年分(直近5回分)の情報が閲覧できるようになりました。



### POINT! 3 オンラインで医療費控除がより簡単に!

マイナポータルで、2021年11月から自分の医療費通知情報が閲覧できるようになりました。また、2021年分所得税の確定申告から、医療費控除の手続で、マイナポータルを通じて医療費通知情報の自動入力が可能となりました。

※2021年9月分以降の医療費通知情報について、閲覧・自動入力が可能となりました。



### POINT! 4 手続きなしで限度額を超える一時的な支払が不要に!

限度額適用認定証がなくても、高額療養費制度における限度額を超える支払が免除されます。  
※自治体独自の医療費助成等については、書類の持参が必要です。



### POINT! 5 医療保険の資格確認がスムーズに!

カードリーダーで顔写真を確認すれば、スムーズに医療保険の資格確認ができ、医療機関や薬局の受け付けにおける事務処理の効率化が期待できます。



### POINT! 6 医療費の事務コストの削減!

医療保険の請求誤り等が減少することから、医療保険者等の事務処理コストが削減でき、持続可能な制度運営につながる見込みです。



### POINT! 7 健康保険証としてずっと使える!

就職や転職、引越をしても、マイナンバーカードを健康保険証としてずっと使うことができます。医療保険者が変わる場合は、加入の届出が引き続き必要です。



# マイナンバーカード

これからの暮らしに、手放せない一枚！

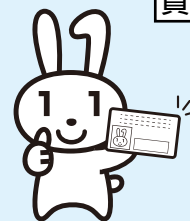

## 健康保険証として使える！※1

カードを保険証として利用する方は、通常の保険証の場合よりも初診料等の負担が小さくなります。



## コンビニで各種証明書が取得できる！※2 ※3

住民票の写しなどの各種証明書を窓口よりも安く取得できる市区町村が増えています。

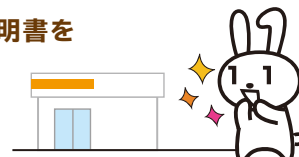

## 新型コロナワクチン接種証明書がスマートフォンアプリで発行できる！

国内用と海外用の接種証明書をスマートフォンアプリで取得し、いつでも表示できます。

※アプリに対応しているスマートフォンが必要です  
※海外用の接種証明書の取得のためには有効なパスポートが必要です



## 給付金の受け取りがスマートに！

公金受取口座を登録することで、年金や児童手当などを申請するときに、口座情報の記入や通帳の写しなどを提出する必要がなくなります。

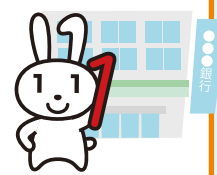

## オンラインで行政手続きができる！※2 ※4

確定申告(e-Tax)をはじめ、子育てなどに関する手続きもオンラインで便利に申請ができます。



## 本人確認書類として使える！

マイナンバーと本人確認書類が同時に必要な場面も、これ1枚でOK！ライブ会場の入場や会員登録など幅広く使えます！



## 便利な「マイナポータル」が使える！※2 ※4

ご自身の情報の確認やオンライン申請ができる「マイナポータル」が使えます。



## 民間のサービスにも拡大中！※4

各種オンライン決済サービスにおける口座登録、オンラインでの住宅ローン契約や証券口座開設などのときに使えて、書類郵送などの手間がかかりません。



※1 対応する医療機関・薬局は順次拡大していきます ※2 市区町村によってサービスが異なります ※3 毎日6:30から23:00まで利用できます(市町村により異なる場合があります)  
※4 マイナンバーカード読み取りに対応しているスマートフォン又はICカードリーダーとパソコンが必要です

マイナポイント  
第2弾  
実施中!!

マイナンバーカードを使って申込みすると

最大 **20,000円分** のポイントがもらえる！

カード取得は、お早めに！



1

マイナンバーカードの新規取得等※で  
**最大 5,000円分** の  
ポイントがもらえる！

+

2

健康保険証としての利用申込みで  
**7,500円分** の  
ポイントがもらえる！

+

3

公金受取口座の登録完了で  
**7,500円分** の  
ポイントがもらえる！

※カードを既に取得した方のうち、マイナポイント第1弾の未申込者も含まれます  
詳細はマイナポイント事業のホームページにて順次お知らせします

詳しい申込み方法などはこちら→



ポイントをもらうために必要なマイナンバーカードの申請期限は、**12月末**までとなりますのでお早めに！



# マイナンバーカードの安全性

対面でもオンラインでも使える公的な本人確認書類です。  
マイナンバーの他に、氏名・住所・生年月日・性別が記載されています。

## 安心・安全! 4つのポイント

- Point 1** なりすましはできません。 顔写真入りのため、対面での悪用は困難です。
- Point 2** プライバシー性の高い個人情報が入っていません。 ICチップ部分には、税や年金などの個人情報は記録されません。
- Point 3** 電子証明書を使うため、オンラインでの利用にはマイナンバーは使われません。
- Point 4** マイナンバーを見られても悪用は困難です。 マイナンバーを利用するには、顔写真付き本人確認書類などでの本人確認があるため、悪用は困難です。

おもて 顔写真付き! 対面での本人確認書類に!



Point 1

うら ICチップ付き! オンラインでの本人確認に!

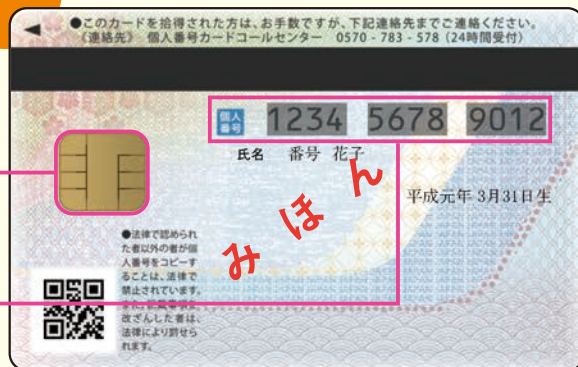

Point 2

Point 3

Point 4

※マイナンバーカードの有効期限は、マイナンバーカード発行の日から18歳以上の場合は10回目の誕生日、18歳未満の場合は5回目の誕生日までです。(外国人住民の方(特別永住者、永住者及び高度専門職第2号を除く)のマイナンバーカードの有効期限は、在留期間の満了日等までです。)

※電子証明書の有効期限は、電子証明書発行の日から5回目の誕生日(またはマイナンバーカードの有効期限)までです。

## マイナンバーカードのお問い合わせ

公式サイト

マイナンバーカード総合サイト

検索

<https://www.kojinbango-card.go.jp>



マイナンバーカードの最新情報



そろそろあなたもマイナンバーカード

検索

<https://mynumbercard.soumu.go.jp/>



お問い合わせ

マイナンバー総合フリーダイヤル

マイナンバー

0120-95-0178

平日 9時30分~20時00分 土日祝 9時30分~17時30分 (年末年始を除く)

マイナンバーカードの紛失・盗難などによる一時利用停止については、24時間365日受け付けます。

■一部のIP電話等で上記ダイヤルに繋がらない場合 050-3818-1250

■This telephone number is toll-free corresponding to English, Chinese, Korean, Spanish and Portuguese. 0120-0178-27



マイナちゃんに聞いてみよう!

# よくあるご質問について

**Q** 口座を登録したら、預金残高が国に把握されてしまうの?

**大丈夫!**

国に登録されるのは、「金融機関名」や「口座番号」などの情報です。  
預金残高などが知られることはないから安心してね!



**Q** 口座を登録したら、税金が勝手に引き落とされるの?

**大丈夫!**

登録した口座から、税金などが勝手に引き落とされることはありません。公金受取口座は、給付金などの支給のために利用されるよ。



**Q** マイナンバーカードを失くしたり盗まれたりしたら、悪用されないか心配だわ

**大丈夫!**

マイナンバーカードに、公金受取口座の情報が記録されることはありません。もしカードの紛失・盗難にあった場合でも、本人以外は利用できないし、24時間365日、マイナンバー総合フリーダイヤルでカードの一時利用停止を受け付けているよ。

とねりを見てね!



# マイナンバーカードの申請方法

交付申請書をお持ちの方は、以下4つの方法から申請できます!

**スマホ** 半分以上の人がオンラインからの申請なんだって!

- 1 スマホで顔写真を撮影。
- 2 スマホで交付申請書の2次元バーコードを読み取る。
- 3 申請用WEBサイトでメールアドレスを登録。
- 4 申請者専用WEBサイトのURLが届いたら、顔写真を登録、必要事項を入力して申請完了。

交付申請書

**パソコン** 交付申請書に記載の申請書IDが必要だよ

- 1 カメラで顔写真を撮影。
- 2 申請用WEBサイトでメールアドレスを登録。
- 3 申請者専用WEBサイトのURLが届いたら、顔写真を登録、必要事項を入力して申請完了。

申請書ID  
交付申請書

**証明用写真機**

- 1 タッチパネルから「個人番号カード申請」を選択。
- 2 撮影用の料金を投入して、交付申請書の2次元バーコードをバーコードリーダーにかざす。
- 3 画面の案内にしたがって、必要事項を入力。
- 4 画面の案内にしたがって、顔写真を撮影して送信し、申請完了。

**郵便**

- 1 交付申請書に必要事項を記入し、6ヶ月以内に撮影した顔写真を貼り付けて郵送し、申請完了。

カードの仕上がりが早いスマホでの申請がおすすめ!

交付申請書をお持ちでない方は、

- 1 専用サイトから手書き用の交付申請書と封筒をダウンロードすれば、郵便で申請ができます! プリントアウトしてご利用ください。[マイナンバーカード 郵便](#)  
※手書き用の交付申請書には、顔写真の貼付とマイナンバーの記入が必要です。
- 2 市区町村の窓口でも、交付申請書を再発行しています。本人確認書類(運転免許証、パスポート等)を持参の上、お住まいの市区町村へ行きましょう。

## マイナンバー制度、マイナンバーカードについてのお問合せ

マイナンバー総合フリーダイヤル **0120-95-0178**

受付時間 平日: 9時30分~20時00分  
土日祝: 9時30分~17時30分 (年末年始を除く)

紛失・盗難によるマイナンバーカードの一時利用停止については24時間365日受付!

一部のIP電話等で上記ダイヤルに繋がらない場合  
マイナンバーカード等 **050-3818-1250**    その他のお問合せ **050-3816-9405**

英語、中国語、韓国語、スペイン語、ポルトガル語等対応のフリーダイヤル

This telephone number is toll-free corresponding to English, Chinese, Korean, Spanish, Portuguese, etc.  
マイナンバー制度について **0120-0178-26**    マイナンバーカード等 **0120-0178-27**  
Inquiries about the Social Security and Tax Number System.    Inquiries about Individual Number Card, etc.

# 公金受取口座登録制度ってなんだろっ?

登録方法は?

どう利用するの?

メリットって?

マイナンバーカードの第2弾 **マイナポイント**

最大2万円分のマイナポイントがもらえる!

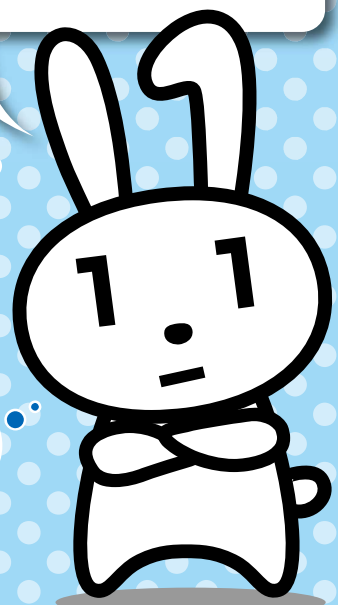

マイナンバーPRキャラクター マイナちゃん

もっと詳しく知りたい方はこちらをチェック!

デジタル庁「公金受取口座登録制度」

[https://www.digital.go.jp/policies/account\\_registration/](https://www.digital.go.jp/policies/account_registration/)



# 公金受取口座登録制度でできること

## Before



## After

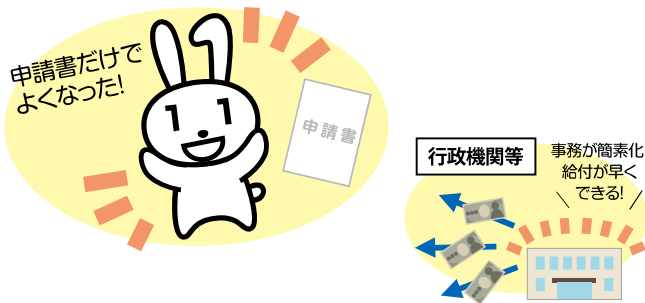

### ● 公金受取口座登録制度ってなに?

給付金などを受け取るための預貯金口座（公金受取口座）を、1人につき1口座、あらかじめデジタル庁に登録する制度です。

### ● どんないいことがあるの？

公金受取口座を登録しておく、年金・児童手当など、今後の給付金などの申請をするときに、口座情報の記入や通帳の写しなどを提出する必要がなくなります。申請の都度、必要になる書類確認の手間が省け、緊急時の給付金などもより迅速に受け取ることができるようになります。

※公金受取口座の登録をもって、給付金の申請が完了するわけではありません。別途、申請などが必要になります。

### ● 登録可能な口座は？

金融機関にお持ちの本人名義の預貯金口座を登録することができます。登録可能な金融機関一覧はデジタル庁ホームページよりご確認ください。

※デジタル庁ホームページ「公金受取口座登録が可能な金融機関」

[https://www.digital.go.jp/policies/posts/account\\_registration\\_finance](https://www.digital.go.jp/policies/posts/account_registration_finance)



### ● 公金受取口座登録制度について解説した動画があるので、ぜひご覧ください。



「30秒でわかるマイナンバー制度 公金受取口座の登録篇」



マイナンバー制度 公式YouTube動画 チャンネルも、ぜひ見てみてね

マイナンバーカードの第2弾  
マイナポイント

# 公金受取口座の登録はマイナポイント付与対象!

公金受取口座を登録した方に対する7,500円分のマイナポイントの申込・付与は、令和4年6月から開始しています。既に登録済の方ももちろん対象!

マイナンバーカードの新規取得等 最大 <b>5,000</b> 円分 <small>※1,2,3,4</small>	+	健康保険証としての利用申込みで <b>7,500</b> 円分 <small>※4,5</small>	+	公金受取口座の登録で <b>7,500</b> 円分 <small>※4,5</small>
--	---	---	---	--

マイナポイントを受け取るために必要なマイナンバーカードの申請期限は、12月末までとなります。また、マイナポイントを受け取るには、マイナンバーカードを使って、令和5年2月末までにマイナポイントの申込みを行う必要があります。

※1マイナポイントの申込後、選択したキャッシュレス決済サービスで20,000円までのチャージまたはお買い物をする、ご利用金額の25%のマイナポイント(最大5,000円分)を受け取ることができます。※2マイナンバーカードを既に取得した方のうち、マイナポイント第1弾の未申込者も含まれます。※3第1弾で5,000円分のマイナポイントを取得済みの方は対象外となります。※4マイナポイントの対象となるマイナンバーカード申請期限後にカードを申請された場合、マイナポイントの申込みをすることはできません。※5健康保険証利用申込み情報や公金受取口座登録情報を確認後、マイナポイント申込で選択した決済サービスにポイントが付与されます。



マイナポイント申込みの詳しい流れはこちらから確認できます!

スマートフォン、パソコンで申し込む方



最新の情報はマイナポイント事業ホームページをご覧ください!

マイナポイント 🔍



# スマートフォンを利用した登録方法

## ● 登録に必要なものは？

スマートフォンを利用した公金受取口座の登録には、以下が必要です。

- マイナンバーカード
- 本人名義の預貯金口座
- マイナンバーカード読取に対応したスマートフォン
- マイナポータルアプリのインストール



マイナポータルにログイン後、「公金受取口座の登録・変更」の項目をタップします(押します)。

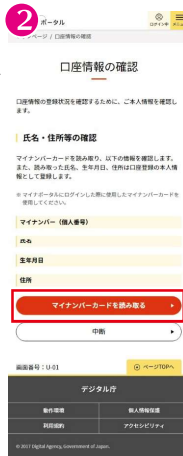

「マイナンバーカードを読み取る」をタップして読み取らせると、ご本人情報が自動で入力されます。内容を確認し、表示された「確認する」という項目をタップします。

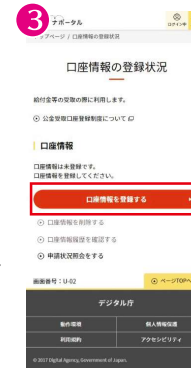

「口座情報を登録する」をタップします。画面の案内にしたがって、口座情報を入力します。

簡単な操作で  
すぐに登録ができるよ



## ほかにも以下の登録方法があります

- ✓ 所得税の確定申告時の登録申請 (還付申告のみ)
- ✓ 金融機関の窓口等での登録 (令和5年度下期以降開始予定)

## マイナポータルとは？

マイナポータルとは、子育てや介護をはじめとする行政手続の検索やオンライン申請がワンストップでできたり、行政からのお知らせを受け取ることができる自分専用のサイトです。

<https://myna.go.jp>



マイナンバーカードの**出張申請受付**をご存じですか？  
所在地市区町村が実施している場合は、  
**積極的な受入に御協力ください！**



出張申請受付の**メリット**は？？

- わざわざ役所に行かなくても**職場で申請可能！**
  - 交付申請用の写真を**その場で撮影**📷
  - その場で本人確認ができれば**マイナンバーカードを自宅へ郵送！**  
役所に受け取りに行く必要もありません！
- ※詳細は所在地市区町村に御相談ください。



マイナンバーカードで会社への提出書類も変わります

	カードの取得前	カードの取得後
就職時	マイナンバーを確認できる書類 本人確認書類2点	<b>マイナンバーカードだけ！</b>
医療費 限度額認定証申請時	事前に職場や保険組合へ書類を 提出	マイナンバーカードで資格確認でき るから <b>職場での手続きは不要！！</b> <small>※従業員の方において、マイナンバーカードの健康保険証としての利用申込が必要です。</small>

マイナンバーカード取得の**メリット**

- 本人確認書類になる！
- コンビニで各種証明書等が取得できる！  
(お住まいの自治体によりサービスの内容が異なる場合があります。)
- 健康保険証としても使える！(対応する医療機関・薬局は拡大しています。)
- 公金受取口座登録で給付金等申請時の書類用意の手間が省ける！
- マイナポイントが最大 20,000 円分もらえる！
- 新型コロナワクチン接種証明書がスマートフォンで発行できる！
- オンラインで行政手続きができる！
- 「マイナポータル」で医療費控除がカンタンに！
- その他社員証としての利用やオンラインでの口座開設等に使える！

今後も、運転免許証等の一体化や、オンラインでできる行政手続きの拡大などますます便利になっていきます。  
ぜひ従業員の皆様にご紹介ください。

お問い合わせ

マイナンバー制度、  
マイナンバーカードについて

マイナンバー総合フリーダイヤル  
マイナンバー  
**0120-95-0178**

出張申請について

企業・団体の所在地市区町村の  
マイナンバーカード担当課に  
御相談ください。

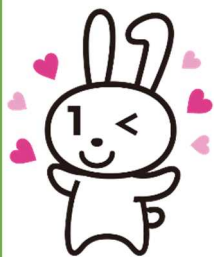

## 出張申請受付の流れ（一例）

※ こちらはモデルケースであり、所在市区町村において実施時期や方法が異なる場合がございますので、まずにご相談ください。

### STEP 1

企業・団体の所在する市区町村の出張申請受付の実施有無をホームページやお電話にて御確認ください。

### STEP 2

市区町村のマイナンバーカード担当課へご連絡いただき、以下の内容とともに出張申請受付希望であることをお伝えください。

- ・申請希望人数（所在する市区町村以外に住んでいる希望者がいるか）
- ・希望日時（問合せからおおむね2週間後以降）

### STEP 3

申請希望者へ、日付の通知とともに、当日、以下の書類を持参するようにお伝えください。

- ・マイナンバーカード交付申請書もしくはマイナンバーを確認できる書類（個人番号通知書、マイナンバー通知カード等）
- ・マイナンバー通知カード（お持ちの方）
- ・住民基本台帳カード（お持ちの方）
- ・本人確認書類（運転免許証、パスポートなど 種類によって2点以上）

### STEP 4

申請受付会場の準備をお願いいたします。

（机、椅子、コンセント、その他市区町村から指示があったもの）

### STEP 5

写真撮影、交付申請書の記入、暗証番号の設定等、申請手続きを行います。（申請希望者に、あらかじめ交付申請書に必要事項を記入いただき、暗証番号を考えておいていただくとスムーズです。）

申請時間は1人あたり約5分～15分程度

### STEP 6

約1ヶ月後、マイナンバーカードが申請者のご自宅へ郵送されます。

※申請受付を行った市町村が申請者の住所地でない場合、

住所地市区町村窓口へ受け取りに行く必要がある場合があります。

企業への出張申請以外にも、市区町村等が  
駅やショッピングセンター等で行っている出張申請受付も  
ぜひ利用してね☆

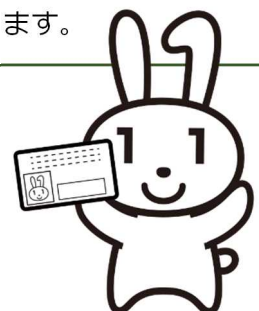

（令和4年7月：デジタル庁作成）



## 令和4年度 マイナンバーカード普及促進に向けた 企業等への出張申請受付関係 都道府県問い合わせ先一覧

都道府県名	所属部局名	所属課室名	電話番号(直通)	所属メールアドレス
北海道	総合政策部	次世代社会戦略局DX推進課	011-204-5171	joho.mynumber@pref.hokkaido.lg.jp
青森県	総務部	行政経営課	017-734-9163	bango_seido@pref.aomori.lg.jp
岩手県	ふるさと振興部	市町村課	019-629-5230	FA0052@pref.iwate.jp
宮城県	総務部	市町村課	022-211-2333	gyousi@pref.miyagi.lg.jp
秋田県	企画振興部	市町村課	018-860-1142	sichoson@pref.akita.lg.jp
山形県	みらい企画創造部	市町村課	023-630-2084	yshichoson@pref.yamagata.jp
福島県	企画調整部	デジタル変革課	024-521-7136	mynumber@pref.fukushima.lg.jp
茨城県	政策企画部	情報システム課	029-301-2551	bango@pref.ibaraki.lg.jp
栃木県	経営管理部	行政改革ICT推進課	028-623-2212	mynumber@pref.tochigi.lg.jp
群馬県	知事戦略部	業務プロセス改革課	027-226-2339	myno@pref.gunma.lg.jp
埼玉県	企画財政部	情報システム戦略課	048-830-2686	a2290-07@pref.saitama.lg.jp
千葉県	総務部デジタル改革推進局	デジタル戦略課	043-223-2189	bangouseido@mz.pref.chiba.lg.jp
東京都	総務局行政部	振興企画課	03-5388-2469	S0000020@section.metro.tokyo.jp
神奈川県	総務局デジタル戦略本部室	総務局デジタル戦略本部室	045-210-5920	bango_seido@pref.kanagawa.lg.jp
新潟県	総務部	市町村課	025-280-5055	ngt010060@pref.niigata.lg.jp
富山県	地方創生局	ワンチームとやま推進室市町村支援課	076-444-3183	ashichoson@pref.toyama.lg.jp
石川県	総務部	市町支援課	076-225-1283	e111300@pref.ishikawa.lg.jp
福井県	地域戦略部	市町協働課	0776-20-0260	shimachi-kyodo@pref.fukui.lg.jp
山梨県	総務部	市町村課	055-223-1424	shichoson@pref.yamanashi.lg.jp
長野県	企画振興部	市町村課	026-235-7062	s-gyosei@pref.nagano.lg.jp
岐阜県	清流の国推進部	市町村課	058-272-8121	c11108@pref.gifu.lg.jp
静岡県	経営管理部	市町行財政課	054-221-3274	juki-shizuoka@pref.shizuoka.lg.jp
愛知県	総務局	情報政策課DX推進室	052-954-6969	dx-suishin@pref.aichi.lg.jp
三重県	デジタル社会推進局	デジタル改革推進課	059-224-2200	ctrenkei@pref.mie.lg.jp
滋賀県	総務部	市町振興課	077-528-3233	bh0002@pref.shiga.lg.jp
京都府	総務部	自治振興課	075-414-4461	jichishinkou@pref.kyoto.lg.jp
大阪府	総務部市町村局	行政課	06-6944-9109	shichoson-g22@sbox.pref.osaka.lg.jp
兵庫県	総務部	市町振興課	078-362-3085	shichoushinkouka@pref.hyogo.lg.jp
奈良県	総務部	デジタル戦略課	072-27-8446	29nara-maina11@office.pref.nara.lg.jp
和歌山県	総務部	市町村課	073-441-2192	e0106002@pref.wakayama.lg.jp
鳥取県	総務部	デジタル改革推進課	0857-26-7615	jouhou@pref.tottori.lg.jp
島根県	地域振興部	市町村課	0852-22-5591	shichosonka@pref.shimane.lg.jp
岡山県	総務部	デジタル推進課	086-226-7432	joho-myno@pref.okayama.lg.jp
広島県	総務局デジタル基盤整備課	総務局デジタル基盤整備課	082-513-2442	soudgkiban@pref.hiroshima.lg.jp
山口県	総合企画部	市町村課	083-933-2307	a12400@pref.yamaguchi.lg.jp
徳島県	政策創造部地方創生局	デジタルとくしま推進課	088-621-2723	digitaltokushimasuishinka@pref.tokushima.lg.jp
香川県	政策部	自治振興課	087-832-3093	jichisin@pref.kagawa.lg.jp
愛媛県	企画振興部	デジタルシフト推進課	089-912-2282	digitalshiftsuishin@pref.ehime.lg.jp
高知県	総務部	市町村振興課	088-823-9313	s-gyousei@ken.pref.kochi.lg.jp
福岡県	企画・地域振興部	情報政策課デジタル戦略推進室	092-643-3197	bangoseido@pref.fukuoka.lg.jp
佐賀県	総務部	市町支援課	0952-25-7023	shimachi-gyousei@pref.saga.lg.jp
長崎県	地域振興部	市町村課	095-895-2133	s02520@pref.nagasaki.lg.jp
熊本県	総務部	市町村課	096-333-2105	shichouson@pref.kumamoto.lg.jp
大分県	総務部	電子自治体推進室	097-506-2081	a11170@pref.oita.lg.jp
宮崎県	総合政策部	デジタル推進課	0985-26-7046	joho-tnw@pref.miyazaki.lg.jp
鹿児島県	総合政策部	デジタル推進課	099-286-2389	j-suishin@pref.kagoshima.lg.jp
沖縄県	企画部	市町村課	098-866-2134	aa017019@pref.okinawa.lg.jp

※ 全国の市区町村のうち、企業への出張申請受付の対応可能団体は、1,502団体/1,741団体  
(他の市区町村の住民の申請を9月以降受付可能な団体は、1,135団体)

## 企業への出張申請受付の対応可能団体連絡先一覧

都道府県名	市区町村名 ※黄色着色は、 他の市区町村の 住民の申請を 9月以降受付 可能な団体	区分	担当課名	担当課電話番号	担当課メールアドレス
01北海道	札幌市	指定都市	住民情報課	011-211-2296	shimin.koseki@city.sapporo.jp
01北海道	函館市	中核市	戸籍住民課	0138-21-3168	koseki-shoumei@city.hakodate.hokkaido.jp
01北海道	小樽市	市	生活環境部戸籍住民課	0134-32-4111(内線296)	koseki-jumin@city.otaru.jp
01北海道	旭川市	中核市	総務部情報政策課	0166-25-5490	johoseisaku@city.asahikawa.jp
01北海道	室蘭市	市	戸籍住民課	0143-25-2416	chuo-so@city.muroran.jp
01北海道	釧路市	市	戸籍住民課	0154-31-4523	ko-kosekijumin@city.kushiro.jp
01北海道	帯広市	市	ICT推進課	0155-65-4117	ict@city.obhiro.hokkaido.jp
01北海道	北見市	市	戸籍住民課	0157-25-1122	kosekijumin@city.kitami.jp
01北海道	夕張市	市	市民課 市民係	0123-52-3104	ybrsim@city.yubari.jp
01北海道	岩見沢市	市	市民サービス課市民係	0126-23-4111	shimin@hamanasu.jp
01北海道	網走市	市	戸籍保険課	0152-44-6111(内線402)	ZUSR-SK-KOSEKI-SHIMIN@city.abashiri.hokkaido.jp
01北海道	留萌市	市	市民課	0164-42-1805	shimin@city.rumoi.jp
01北海道	苫小牧市	市	総務部ICT推進室	0144-32-6492	ict@city.tomakomai.jp
01北海道	稚内市	市	総合窓口課	0162-23-6407	madoguchi@city.wakkanai.jp
01北海道	美瑛市	市	市民部市民課	0126-62-3143	koseki@city.bibai.jp
01北海道	虻田市	市	市民課市民年金係	0124-27-7357(内線152)	shimin@city.ashibetsu.jp
01北海道	江別市	市	戸籍住民課	011-381-1020	jumin@city.ebetsu.jp
01北海道	赤平市	市	市民生活課	0125-32-1823	shimin@city.akabira.hokkaido.jp
01北海道	紋別市	市	市民課	0158-24-2111	siminka@city.mombetsu.jp
01北海道	士別市	市	市民課(戸籍住民係)	0165-26-7577	shiminka@city.shibetsu.jp
01北海道	名寄市	市	市民課	01654-3-2111	ny-shimin1@city.nayoro.jp
01北海道	三笠市	市	市民生活課	01267-2-3187	nenkin@city.mikasa.jp
01北海道	根室市	市	総務部情報管理課	0153-23-6111	sou_info@city.nemuro.hokkaido.jp
01北海道	千歳市	市	市民環境部主幹(個人番号カード担当)	0123-24-0127	kojincard@city.chitose.jp
01北海道	滝川市	市	市民課	0125-28-8015	simin@city.takikawa.jp
01北海道	砂川市	市	市民部市民生活課	0125-54-2121	koseki@city.sunagawa.jp
01北海道	歌志内市	市	市民課	0125-42-3217	shimin.koseki@city.utashinai.jp
01北海道	深川市	市	企画総務部総務課デジタル推進室	0164-26-2711	johoka@city.fukagawa.jp
01北海道	富良野市	市	市民課	0167-39-2301	simin-all@city.furano.hokkaido.jp
01北海道	釧路市	市	市民生活部市民サービスグループ	0143-88-1855	shiminka@city.noboribetsu.jp
01北海道	恵庭市	市	生活環境部市民課	0123-33-3131(内線1121)	shimin@city.eniwa.jp
01北海道	伊達市	市	総務部市民課	0142-82-3164	shimin@city.date.jp
01北海道	北広島市	市	市民課	011-372-3311(内線2311)	koseki@city.kitahiroshima.jp
01北海道	石狩市	市	市民課	0133-72-3165	shimin@city.ishikari.jp
01北海道	北斗市	市	市民部市民課	0138-73-3111(内線112)	shimin@city.hokkaido-hokuto.jp
01北海道	石狩郡当別町	町	住民課	0133-23-2463	jusei2@town.tobetsu.jp
01北海道	石狩郡新篠津村	町	住民課	0126-57-2111	koseki2@vill.shinshinotsu.jp
01北海道	松前郡松前町	町	政策財政課情報調整係	0139-42-2275	mynumber@town.matsumae.jp
01北海道	松前郡福島町	町	町民課	0139-47-4681	chomin@town.hokkaido-fukushima.jp
01北海道	上磯郡知内町	町	生活福祉課	01392-5-6161	kaigo1@town.shiruchi.jp
01北海道	上磯郡木古内町	町	町民課	01392-2-3131	fumiko-yoshizawa@town.kikonai.jp
01北海道	亀田郡七飯町	町	住民課	0138-65-2512	311-sougou-m@town.nanae.jp
01北海道	茅渚郡鹿部町	町	総務・防災課	01372-7-2111	soumu@town.shikabe.jp
01北海道	茅渚郡森町	町	住民生活課戸籍係	01374-7-1084	lgwan-koseki@town.hokkaido-mori.jp
01北海道	二海郡八雲町	町	住民生活課戸籍住民係	0137-62-2112	f-kuchii@town.yakumo.jp
01北海道	山越郡長万部町	町	町民課	01377-2-2453	chomin@town.oshamambe.jp
01北海道	檜山郡江差町	町	町民福祉課	0139-52-6720	jun.ishibashi@town.hiyama-esashi.jp
01北海道	檜山郡上ノ国町	町	住民課	0139-55-2311	hiromi.osaka@town.kaminokuni.jp
01北海道	檜山郡厚沢部町	町	総務財政課	0139-64-3311	johoh@town.assabu.jp
01北海道	網走郡乙部町	町	総務課	0139-62-2311	soumu@town.otobe.jp
01北海道	奥尻郡奥尻町	町	総務課	01397-2-3402	gotou-m@town.okushiri.jp
01北海道	瀬棚郡今金町	町	税務住民課	0137-82-0111	imk-koseki@town.imakane.jp
01北海道	久遠郡せたな町	町	町民児童課	0137-84-5113	yukie.nishida@town.setana.jp
01北海道	島牧郡島牧村	村	住民課	0136-75-6213	iyumin@vill.shimamaki.jp
01北海道	寿都郡寿都町	町	町民課	0136-62-2523	juumin@town.suttu.jp
01北海道	寿都郡黒松内町	町	住民課	0136-72-3312	koseki@town.kuromatsunai.jp
01北海道	磯谷郡蘭越町	町	住民福祉課	0136-55-6425	juumin@town.rankoshi.jp
01北海道	虻田郡ニセコ町	町	町民生活課	0136-44-2121	choumin@town.niseko.jp
01北海道	虻田郡真狩村	町	住民課	0136-45-3612	juumin@vill.makari.jp
01北海道	虻田郡留寿都村	町	住民福祉課	0136-46-3131	s-juumin@vill.jp
01北海道	虻田郡喜茂別町	町	住民課	0136-33-2211	koseki@town.kimobetsu.jp
01北海道	虻田郡京極町	町	住民福祉課	0136-42-2111	jumin@town.kyogoku.jp
01北海道	虻田郡倶知安町	町	住民環境課	0136-56-8007	juumin@town.kutchan.jp
01北海道	岩内郡共和町	町	住民生活課	0135-73-2011	koseki@town.hokkaido-kyowa.jp
01北海道	岩内郡岩内町	町	町民生活部町民生活課	0135-67-7094	koseki@town.iwaniwa.jp
01北海道	古宇郡泊村	町	住民福祉課	0135-75-2132	juuhuku@vill.hokkaido-tomari.jp
01北海道	古宇郡神恵内村	町	住民課	0135-76-5011	juumin-1@vill.kamonai.jp
01北海道	積丹郡積丹町	町	総務課	0135-44-2112	soumu@town.shakotan.jp
01北海道	古平郡古平町	町	町民課	0135-42-2181	chousei.sct@town.furubira.jp
01北海道	余市郡仁木町	町	住民課	0135-32-2513	juumin02-niki@town.niki.jp
01北海道	余市郡余市町	町	福祉課	0135-21-2120	bangou@town.yoichi.jp
01北海道	余市郡赤井川村	町	総務課住民係	0135-34-6211	juumin1@akajawa.com
01北海道	空知郡南幌町	町	住民課	011-398-7022	g-koseki@town.nanporo.jp
01北海道	空知郡奈井江町	町	町民生活課	0125-65-2113	koseki@town.naie.jp
01北海道	空知郡上砂川町	町	住民課	0125-82-2220	kamisuna08@town.kamisunagawa.jp
01北海道	夕張郡由仁町	町	住民課	0123-83-3903	jumin@town.yuni.jp
01北海道	夕張郡長沼町	町	税務住民課	0123-76-8012	zeimuzyumin@town.hokkaido-naganuma.jp
01北海道	夕張郡栗山町	町	住民保健課	0123-73-7509	juumin-g@town.kuriyama.jp
01北海道	樺戸郡月形町	町	住民課戸籍保険係	0126-53-2323	jumin_madoguchi@town.tsukigata.hokkaido.jp
01北海道	樺戸郡浦臼町	町	暮らし応援課	0125-68-2112	jumin@town.urauus.jp
01北海道	樺戸郡新十津川町	町	住民課	0125-76-2130	jumin@town.shintotsukawa.jp
01北海道	雨竜郡妹背牛町	町	住民課	0164-2-2031	juyming@town.moseushi.jp
01北海道	雨竜郡秩父別町	町	総務課	0164-33-2111	oyama_t@town.chippubetsu.jp
01北海道	雨竜郡雨竜町	町	住民課	0125-77-2212	fukushi@town.uryu.jp
01北海道	雨竜郡北竜町	町	住民課	0164-34-2111	k-kawakami@town.hokuryu.jp
01北海道	雨竜郡沼田町	町	住民生活課	0164-35-2115	juumin@town.numata.jp
01北海道	上川郡鷹栖町	町	町民課	0166-74-3083	tyoumin1@town.takasu.jp
01北海道	上川郡東神楽町	町	暮らしの窓口課	0166-83-5401	koseki@town.higashikagura.jp
01北海道	上川郡当麻町	町	総務課	0166-84-2111	sougou@town.tohma.jp
01北海道	上川郡比布町	町	総務企画課	0166-85-4801	soumu@town.pippu.hokkaido.jp
01北海道	上川郡愛別町	町	税務住民課	01658-6-5111	takahashi@town.aihetsu.jp
01北海道	上川郡上川町	町	税務住民課	01658-2-4051	juumin@town.hokkaido-kamikawa.jp
01北海道	上川郡東川町	町	税務定住課	0166-82-2111	juumin@town.higashikawa.jp
01北海道	上川郡美瑛町	町	総務課	0166-92-4345	soumu@town.biei.jp
01北海道	空知郡上富良野町	町	町民生活課	0167-45-6985	jumin@town.kamifurano.jp
01北海道	空知郡中富良野町	町	税務住民課	0167-44-2124	taichi.maruyama@town.nakafurano.jp
01北海道	空知郡南富良野町	町	総務課	0167-52-2144	koseki@town.minamifurano.jp
01北海道	勇払郡占冠村	村	住民課	0167-56-2123	koseki@vill.shimukappu.jp
01北海道	上川郡和寒町	町	住民課	0165-32-2422	juy-koseki@town.wassamu.hokkaido.jp
01北海道	上川郡剣淵町	町	総務課	0165-26-9021	mynumber@town.kembuchi.hokkaido.jp
01北海道	上川郡下川町	町	総務課	01655-4-2511	s-joh@town.shimokawa.jp
01北海道	中川郡美深町	町	住民生活課	01656-2-1613	b-koseki@town.bifuka.jp

## 企業への出張申請受付の対応可能団体連絡先一覧

都道府県名	市区町村名 ※黄色着色は、 他の市区町村の 住民の申請を 9月以降受付 可能な団体	区分	担当課名	担当課電話番号	担当課メールアドレス
01北海道	中川郡音威子府村	町村	住民課住民生活課	01656-5-3312	juuminseikatsu@vill.otoineppu.lg.jp
01北海道	中川郡中川町	町村	住民課	01656-7-2814	nakagawa-juumin@town.hokkaido-nakagawa.lg.jp
01北海道	南竜郡幌加内町	町村	住民課	0165-35-2124	semmaru.kairi@town.horokanai.lg.jp
01北海道	増毛郡増毛町	町村	町民課	0164-53-1112	tamada.minoru@town.mashike.lg.jp
01北海道	留萌郡小平町	町村	企画振興課	0164-56-2111	yamazaki.ryo@town.obira.lg.jp
01北海道	苫前郡苫前町	町村	住民生活課	0164-64-2213	juumin@town.tomamae.lg.jp
01北海道	苫前郡羽幌町	町村	町民課	0164-68-7003	c-uketsuke@town.haboro.lg.jp
01北海道	苫前郡初山別村	町村	住民課	0164-67-2211	zyumin.koseki@vill.shosanbetsu.lg.jp
01北海道	天塩郡遠別町	町村	住民課住民係	01632-7-2113	juumin@town.embetsu.lg.jp
01北海道	天塩郡天塩町	町村	住民課	01632-9-7750	koseki@town.teshio.lg.jp
01北海道	宗谷郡猿払村	町村	住民課	01635-2-3133	katsuhito.kawamura@vill.sarufutsu.hokkaido.jp
01北海道	枝幸郡浜頓別町	町村	住民課	01634-2-2549	juumin@town.hamatonbetsu.lg.jp
01北海道	枝幸郡中頓別町	町村	総務課住民グループ	01634-6-1111	zeimu@town.nakatombetsu.lg.jp
01北海道	枝幸郡枝幸町	町村	町民課	0163-62-1237	takahashijunnosuke@town.esashi-esashi.lg.jp
01北海道	天塩郡豊富町	町村	町民課	0162-82-1001	chominka@town.toyotomi.hokkaido.jp
01北海道	礼文郡礼文町	町村	町民課	0163-86-1001	number@town.rebun.lg.jp
01北海道	利尻郡利尻町	町村	町民課	0163-84-2345	choumin@town.rishiri.lg.jp
01北海道	利尻郡利尻富士町	町村	福祉課住民係	0163-82-1113	juumin@town.rishirifuji.hokkaido.jp
01北海道	天塩郡幌延町	町村	総務課財政課	01632-5-1111	sumu@town.Horonobe.Lg.jp
01北海道	網走郡美幌町	町村	総務部総務課総務グループ	0152-77-6526	soumug@town.bihoro.lg.jp
01北海道	網走郡津別町	町村	保健福祉課	0152-77-8378	ookawa-takumi@town.tsuetsu.lg.jp
01北海道	斜里郡斜里町	町村	住民生活課	0152-26-8313	sh.koseki@town.shari.lg.jp
01北海道	斜里郡清里町	町村	町民課	0152-25-2157	g-chomin@town.kiyosato.lg.jp
01北海道	斜里郡小清水町	町村	町民生活課町民係	0152-62-2311	tyouminmgr@town.koshimizu.hokkaido.jp
01北海道	常呂郡訓子府町	町村	町民課	0157-47-2203	syoumin@town.kunneppu.lg.jp
01北海道	常呂郡置戸町	町村	町民生活課	0157-52-3315	oke-mynum@town.oketo.lg.jp
01北海道	常呂郡佐呂間町	町村	町民課	01587-2-1213	choumin@town.saroma.hokkaido.jp
01北海道	紋別郡遠軽町	町村	総務部情報管財課	0158-42-4271	johou@engaru.jp
01北海道	紋別郡湧別町	町村	住民課	01586-2-5863	juumin@town.yubetsu.lg.jp
01北海道	紋別郡滝上町	町村	住民生活課	0158-29-2111	koseki@town.takinoue.hokkaido.jp
01北海道	紋別郡興部町	町村	住民課	0158-82-2164	okp-juumin@town.okoppe.lg.jp
01北海道	紋別郡西興部村	町村	住民課戸籍係	0158-87-2114	ni.kosekikanryou@vill.nishikoppe.lg.jp
01北海道	紋別郡雄武町	町村	住民生活課	0158-84-2121(内線221・222)	koseki@town.oumu.hokkaido.jp
01北海道	網走郡大空町	町村	総務課	0152-74-2111	inagawa@town.ozora.lg.jp
01北海道	虻田郡豊浦町	町村	町民課	0142-83-1407	chomin@town.hokkaido-toyoura.lg.jp
01北海道	有珠郡壮瞥町	町村	住民福祉課	0142-66-2121	juumin@town.sobetsulgp.jp
01北海道	白老郡白老町	町村	町民課	0144-82-2674	choumin@town.shiraou.lg.jp
01北海道	勇払郡厚真町	町村	住民課	0145-26-7871	choumin@town.atsuma.lg.jp
01北海道	虻田郡洞爺湖町	町村	住民課	0142-74-3002	juumin-k@town.toyako.lg.jp
01北海道	勇払郡安平町	町村	税務住民課	0145-22-2940	koseki@town.abira.lg.jp
01北海道	勇払郡むかわ町	町村	町民生活課	0145-42-2414	madoguchi@town.mukawa.lg.jp
01北海道	沙流郡日高町	町村	総務課	01456-2-5131	juyouhou@town.hidaka.hokkaido.jp
01北海道	沙流郡平取町	町村	総務課	01457-2-2221	joho.kanri@town.biratori.lg.jp
01北海道	新冠郡新冠町	町村	町民生活課	0146-47-2112	juuminfukusi@nikappu.jp
01北海道	浦河郡浦河町	町村	町民課	0146-26-9001	chomin@town.urakawa.lg.jp
01北海道	様似郡様似町	町村	税務町民課	0146-36-2112	choumin@town.samani.jp
01北海道	幌泉郡えりも町	町村	住民生活課	01466-2-4621	houkin-ikuko@town.erimo.lg.jp
01北海道	日高郡新ひだか町	町村	保健福祉部生活環境課	0146-49-0290	juumin@town.shinhidaka.lg.jp
01北海道	河東郡音更町	町村	町民課	0155-42-2111	chominka@town.otofuke.lg.jp
01北海道	河東郡士幌町	町村	町民課	01564-5-5231	juumin@town.shihoro.lg.jp
01北海道	河東郡上士幌町	町村	町民課	01564-2-4294	asai-takayuki@town.kamishihoro.lg.jp
01北海道	河東郡鹿追町	町村	町民課	0156-66-4031	choumin@town.shikaou.lg.jp
01北海道	上川郡新得町	町村	町民課窓口係	0156-64-0528	madoguchi@town.shintoku.lg.jp
01北海道	上川郡清水町	町村	町民生活課	0156-62-1151	madoguchi@town.hokkaido-shimizu.lg.jp
01北海道	河西郡芽室町	町村	総務課	0155-62-9720	s-gyokan@memuro.net
01北海道	河西郡中札内村	町村	住民課	0155-67-2493	j-juumin@vill.nakasatsunai.lg.jp
01北海道	河西郡更別村	町村	住民生活課	0155-52-2112	juumin@sarabetsu.jp
01北海道	広尾郡大樹町	町村	住民課	01558-6-2116	madoguchi-kakari@town.taiki.lg.jp
01北海道	広尾郡広尾町	町村	住民課	01558-2-0171	j-juumin@town.hiroo.lg.jp
01北海道	中川郡幕別町	町村	住民福祉部住民生活課	0155-54-6602	juumin@town.makubetsu.lg.jp
01北海道	中川郡池田町	町村	町民課戸籍年金係	015-572-3114	koseki@town.hokkaido-ikedai.lg.jp
01北海道	中川郡豊頃町	町村	住民課	015-574-2213	juki@town.toyokoro.lg.jp
01北海道	中川郡本別町	町村	住民課	0156-22-8128	koseki@town.honbetsu.lg.jp
01北海道	足寄郡足寄町	町村	総務課総務室情報管理担当	0156-25-2141	jouhou@town.ashoro.lg.jp
01北海道	足寄郡陸別町	町村	町民課	0156-27-2141	juumin@town.rikubetsu.lg.jp
01北海道	十勝郡浦幌町	町村	町民課	015-576-2113	tyoumin@town.urahoro.lg.jp
01北海道	釧路郡釧路町	町村	住民課	0154-62-2116	juumin_koseki@town.kushiro.lg.jp
01北海道	厚岸郡厚岸町	町村	町民課窓口サービス係	0153-52-3131	madoguchi@town.ak.keshi.lg.jp
01北海道	厚岸郡浜中町	町村	町民課町民係	0153-62-2184	cho-min@town.hamanaka.lg.jp
01北海道	川上郡標茶町	町村	総務課	015-485-2111	digitai@town.shibecha.lg.jp
01北海道	川上郡弟子屈町	町村	総務課	015-482-2912	juyouhou@town.teshioka.hokkaido.jp
01北海道	阿寒郡鶴居村	町村	総務課	0154-64-2111	tetsu.furukawa@vill.tsurui.lg.jp
01北海道	白糠郡白糠町	町村	町民サービス課	01547-2-2171	juumin@town.shiranuka.lg.jp
01北海道	野付郡別海町	町村	ふるさと応援・情報化推進室	0153-75-2111	pr-info@betsukai.jp
01北海道	標津郡標津町	町村	住民保険課	0153-73-3111	koseki@town.nakashibetsu
01北海道	標津郡標津町	町村	住民生活課	0153-85-7243	juumin@town.shibetsu.lg.jp
01北海道	目梨郡羅臼町	町村	環境生活課	0153-87-2115	rausu.mynumber@town.rausu

※ 企業への出張申請受付の対応可能団体 179団体/179団体(他の市区町村の住民の申請を9月以降受付可能な団体 179団体)

※ 全国の市区町村のうち、企業への出張申請受付の対応可能団体は、1,502団体/1,741団体  
(他の市区町村の住民の申請を9月以降受付可能な団体は、1,135団体)

## 企業への出張申請受付の対応可能団体連絡先一覧

都道府県名	市区町村名 ※黄色着色は、 他の市区町村の 住民の申請を 9月以降受付 可能な団体	区分	担当課名	担当課電話番号	担当課メールアドレス
02青森県	青森市	中核市	行政情報センター市民課	017-718-0440	shimin@city.aomori.aomori.jp
02青森県	弘前市	市	市民課	0172-40-7020	shimin@city.hirosaki.lg.jp
02青森県	八戸市	中核市	市民課	0178-43-9537	shimin@city.hachinohe.lg.jp
02青森県	黒石市	市	広報情報システム課	0172-52-2111	kuro-kojo@city.kuroishi.aomori.jp
02青森県	五所川原市	市	市民課	0173-35-2111(内線2317)	siminka@city.goshogawara.lg.jp
02青森県	十和田市	市	市民課	0176-51-6755	shimin@city.towada.lg.jp
02青森県	三沢市	市	市民課	0176-535111(内線237)	shimin@city.misawa.lg.jp
02青森県	むつ市	市	行政改革推進課	0175-22-1111	gyokaku@city.mutsu.lg.jp
02青森県	つがる市	市	市民課	0173-42-1108	kimihiko_takahashi@city.tsugaru.lg.jp
02青森県	平川市	市	市民課	0172-44-1111	shimin1@city.hirakawa.lg.jp
02青森県	東津軽郡平内町	町村	町民課	017-755-2113	hiranai-mynumber@town.hiranai.lg.jp
02青森県	東津軽郡今別町	町村	総務企画課	0174-35-2001	d-shimanaka@town.imabetsu.lg.jp
02青森県	東津軽郡蓬田村	町村	住民課	0174-27-2112	yomo-miu_narumi@vill.yomogita.lg.jp
02青森県	東津軽郡外ヶ浜町	町村	住民課	0174-31-1222	bangouseido_jumin@town.sotogahama.lg.jp
02青森県	西津軽郡鯉ヶ沢町	町村	総合窓口課	0173-72-2111(内線165)	ajjuki@town.ajigasawa.lg.jp
02青森県	西津軽郡深浦町	町村	町民課	0173-74-2115	shoumin@town.fukaura.lg.jp
02青森県	南津軽郡藤崎町	町村	住民課	0172-88-8163	jyumin@town.fujisaki.lg.jp
02青森県	南津軽郡大鰐町	町村	住民生活課	0172-55-6563	jyumin@town.owani.lg.jp
02青森県	南津軽郡田舎館村	町村	住民課	0172-58-2111(内線163)	hiroki_tazawa@vill.inakadate.lg.jp
02青森県	北津軽郡板柳町	町村	町民生活課	0172-73-2111(内線101)	ita-cyouminka@town.itayanagi.aomori.jp
02青森県	北津軽郡鶴田町	町村	町民生活課	0173-22-2111	choumin@town.tsuruta.lg.jp
02青森県	北津軽郡中泊町	町村	総合戦略課	0173-57-2111	joho@town.nakadomari.lg.jp
02青森県	上北郡七戸町	町村	総務課	0176-68-2111	yoshikazu-kobayashi@town.shichinohe.lg.jp
02青森県	上北郡六戸町	町村	町民課	0176-55-3111(内線121)	tyomin@town.rokunohe.lg.jp
02青森県	上北郡横浜町	町村	町民課	0175-78-2111	taichi_simizu@town.yokohama.lg.jp
02青森県	上北郡六ヶ所村	町村	総務課 情報システムグループ	0175-72-8015	joho@rokkasho.jp
02青森県	下北郡東通村	町村	税務住民課	0175-27-2111	zeimu_jumin@vill.higashidoori.lg.jp
02青森県	下北郡佐井村	町村	住民生活課	0175-38-2111	sai_jumin@vill.sai.lg.jp
02青森県	三戸郡三戸町	町村	住民福祉課	0179-20-1151	e-souma@town.sannohe.lg.jp
02青森県	三戸郡田子町	町村	住民課	0179-20-7113	takko0201a@town.takko.lg.jp
02青森県	三戸郡南郷町	町村	住民生活課	0178-38-5963	joho@town.aomori-nanbu.lg.jp

※ 企業への出張申請受付の対応可能団体 31団体/40団体(他の市区町村の住民の申請を9月以降受付可能な団体 19団体)

※ 全国の市区町村のうち、企業への出張申請受付の対応可能団体は、1,502団体/1,741団体  
(他の市区町村の住民の申請を9月以降受付可能な団体は、1,135団体)



## 企業への出張申請受付の対応可能団体連絡先一覧

都道府県名	市区町村名 ※黄色着色は、 他の市区町村の 住民の申請を 9月以降受付 可能な団体	区分	担当課名	担当課電話番号	担当課メールアドレス
03岩手県	盛岡市	中核市	市民部 市民登録課	019-613-7935	simintourouku@city.morioka.iwate.jp
03岩手県	宮古市	市	総合窓口課	0193-68-9077	madoguchi@city.miyako.lg.jp
03岩手県	大船渡市	市	市民環境課	0192-27-3111	ofu_simin@city.ofunato.lg.jp
03岩手県	花巻市	市	市民登録課	0198-24-2111(内線294)	simin@city.hanamaki.lg.jp
03岩手県	北上市	市	生活環境部市民課	0197-72-8200	shimin@city.kitakami.lg.jp
03岩手県	久慈市	市	市民課	0194-52-2111(内線262)	simin@city.kuji.iwate.jp
03岩手県	一関市	市	市民課	0191-21-8310	shimin@city.ichinoseki.iwate.jp
03岩手県	陸前高田市	市	市民協働部市民課	0192-54-2111	shimin@city.rikuzentakata.lg.jp
03岩手県	釜石市	市	総務課	0193-22-2211(内線158)	soumu@city.kamashi.iwate.jp
03岩手県	二戸市	市	市民生活課	0195-23-3111	simin@city.nnohe.lg.jp
03岩手県	奥州市	市	市民課	0197-34-2223	kenya-g@citi.oshu.iwate.jp
03岩手県	岩手郡葛巻町	町村	住民会計課	0195-66-2111(内線123)	lg-kuzumaki0303@town.kuzumaki.lg.jp
03岩手県	紫波郡紫波町	町村	町民課	019-672-6862	chomin@town.shiwa.lg.jp
03岩手県	紫波郡矢巾町	町村	町民環境課	019-611-2502	yahaba2500@town.yahaba.iwate.jp
03岩手県	和賀郡西和賀町	町村	町民課	0197-85-2111	tyoumin@town.nishiwaga.lg.jp
03岩手県	胆沢郡金ヶ崎町	町村	総務課	0197-42-2111	sousei@town.kanegasaki.iwate.jp
03岩手県	気仙郡住田町	町村	町民生活課	0192-46-2113	tyomin@town.sumita.iwate.jp
03岩手県	下閉伊郡山田町	町村	町民課	0193-82-3111	choumin@town.iwate-yamada.lg.jp
03岩手県	下閉伊郡岩泉町	町村	町民課戸籍住民室	0194-22-2111(内線227)	chomin@town.iwaizumi.lg.jp
03岩手県	下閉伊郡田野畑村	町村	生活環境課	0194-34-2114	s-uchinosawa@vill.tanohata.iwate.jp
03岩手県	下閉伊郡普代村	町村	住民福祉課	0194-35-2113	f-juufuku@vill.fudai.lg.jp
03岩手県	九戸郡軽米町	町村	町民生活課	0195-46-4735	pyominseikatsu@town.karumai.iwate.jp
03岩手県	九戸郡野田村	町村	住民生活課	0194-78-2928	jumin_jumin@vill.noda.lg.jp
03岩手県	九戸郡九戸村	町村	税務住民課	0195-42-2111(内線213)	zeimujuu@vill.kunohe.lg.jp
03岩手県	二戸郡一戸町	町村	総務部町民課	0195-33-2111(内線114)	ichinohe-chomin@town.ichinohe.lg.jp

※ 企業への出張申請受付の対応可能団体 25団体／33団体(他の市区町村の住民の申請を9月以降受付可能な団体 15団体)

※ 全国の市区町村のうち、企業への出張申請受付の対応可能団体は、1,502団体／1,741団体  
(他の市区町村の住民の申請を9月以降受付可能な団体は、1,135団体)

## 企業への出張申請受付の対応可能団体連絡先一覧

都道府県名	市区町村名 ※黄色着色は、 他の市区町村の 住民の申請を 9月以降受付 可能な団体	区分	担当課名	担当課電話番号	担当課メールアドレス
04宮城県	仙台市	指定都市	市民局戸籍住民課	070-1446-3934	sim004015@city.sendai.lg.jp
04宮城県	石巻市	市	生活環境部市民課	0225-95-1111(内線2313)	istpeople@city.ishinomaki.lg.jp
04宮城県	気仙沼市	市	市民課	0226-22-6600	shimin@kesenuma.miyagi.jp
04宮城県	名取市	市	市民課	022-724-7100	shimin@city.natori.lg.jp
04宮城県	多賀城市	市	市民経済部市民課	022-368-1141	simin@city.tagajo.lg.jp
04宮城県	岬沼市	市	市民課	0223-23-0589	simin@city.iwanuma.miyagi.jp
04宮城県	登米市	市	市民生活課	0220-58-2118	simin@city.tome.miyagi.jp
04宮城県	栗原市	市	市民課	0228-22-3211	shimin@city.kurihara.lg.jp
04宮城県	大崎市	市	民生部市民課	0229-23-6079	shimin@city.osaki.miyagi.jp
04宮城県	富谷市	市	市民課	022-358-0511	shimin@tomiya-city.miyagi.jp
04宮城県	刈田郡七ヶ宿町	町村	町民税務課	0224-37-2114	shichi12@town.shichikashuku.miyagi.jp
04宮城県	柴田郡大河原町	町村	町民生活課	0224-53-2114	madoguchi@town.ogawara.lg.jp
04宮城県	柴田郡村田町	町村	町民生活課	0224-83-6401	mura-sei@town.murata.lg.jp
04宮城県	柴田郡柴田町	町村	町民環境課	0224-55-2113	townspeople@town.shibata.lg.jp
04宮城県	柴田郡川崎町	町村	町民生活課	0224-84-2112	kawasaki1@town.kawasaki.miyagi.jp
04宮城県	亶理郡亶理町	町村	町民生活課	0223-34-1113	tyomin@town.watari.miyagi.jp
04宮城県	亶理郡山元町	町村	町民生活課	0223-37-1112	chouminseikatsu.m@town.miyagi-yamamoto.lg.jp
04宮城県	宮城県松島町	町村	町民福祉課	022-354-5705	choumin@town.matsushima.miyagi.jp
04宮城県	宮城県利府町	町村	町民課	022-767-2118	myrna@rifu-cho.com
04宮城県	黒川郡大和町	町村	町民生活課	022-345-1117	chomin@town.taiwa.lg.jp
04宮城県	黒川郡大衡村	町村	住民生活課	022-341-8512	juumin@vill.ohira.lg.jp
04宮城県	牡鹿郡女川町	町村	町民生活課	0225-54-3131	juki@town.onagawa.lg.jp
04宮城県	本吉郡南三陸町	町村	企画課	0226-46-1371	plan-ict@town.minamisanriku.miyagi.jp

※ 企業への出張申請受付の対応可能団体 23団体／35団体(他の市区町村の住民の申請を9月以降受付可能な団体 11団体)

※ 全国の市区町村のうち、企業への出張申請受付の対応可能団体は、1,502団体／1,741団体  
(他の市区町村の住民の申請を9月以降受付可能な団体は、1,135団体)

## 企業への出張申請受付の対応可能団体連絡先一覧

都道府県名	市区町村名 ※黄色着色は、 他の市区町村の 住民の申請を 9月以降受付 可能な団体	区分	担当課名	担当課電話番号	担当課メールアドレス
05秋田県	秋田市	中核市	市民課	018-888-5626	ro-ctct@city.akita.lg.jp
05秋田県	能代市	市	市民保険課	0185-89-2133	shiminhoken@city.noshiro.lg.jp
05秋田県	横手市	市	国保市民課	0182-35-2176	kokuhoshimin@city.yokote.lg.jp
05秋田県	大館市	市	市民課	0186-43-7016	mynumber@city.odate.lg.jp
05秋田県	男鹿市	市	生活環境課	0185-24-9111	shimin@city.oga.lg.jp
05秋田県	湯沢市	市	市民課	0183-73-2116	jumin-gr@city.yuzawa.lg.jp
05秋田県	鹿角市	市	市民課	0186-30-0656	jumin@city.kazuno.lg.jp
05秋田県	由利本荘市	市	市民生活部市民課	0184-24-6243	shimin@city.yurihorjo.lg.jp
05秋田県	潟上市	市	市民課	018-853-5309	shimin@city.katagami.lg.jp
05秋田県	大仙市	市	市民課	0187-63-1111(内線120)	simin@city.daisen.lg.jp
05秋田県	北秋田市	市	市民課	0186-62-1114	cit@city.kitaakita.akita.jp
05秋田県	にかほ市	市	市民課	0184-32-3035	simin@city.nikaho.lg.jp
05秋田県	鹿角郡小坂町	町村	町民課	0186-29-3906	kosaka-1g08@town.kosaka.lg.jp
05秋田県	北秋田郡上小阿仁村	町村	住民福祉課	0186-77-2222	juuki@vill.kamikoani.lg.jp
05秋田県	山本郡藤里町	町村	町民課	0185-79-2113	choumin@town.fujisato.lg.jp
05秋田県	山本郡三種町	町村	町民生活課	0185-85-4825	naito-eiko@town.mitane.lg.jp
05秋田県	南秋田郡五城目町	町村	住民生活課	018-852-5112	chomin@town.gojome.lg.jp
05秋田県	南秋田郡井川町	町村	町民生活課	018-874-4415	byoumin@town.akita-ikawa.g.jp
05秋田県	南秋田郡大湯村	町村	福祉保健課	0185-45-2114	jyumin@vill.ogata.lg.jp
05秋田県	仙北郡美郷町	町村	住民生活課	0187-84-4903	m-koseki_3310@town.akita-misato.lg.jp
05秋田県	雄勝郡羽後町	町村	町民生活課	0183-62-2111	jyumin@town.ugo.lg.jp
05秋田県	雄勝郡東成瀬村	町村	民生課	0182-47-3404	minsei@vill.higashinaruse.lg.jp

※ 企業への出張申請受付の対応可能団体 22団体/25団体(他の市区町村の住民の申請を9月以降受付可能な団体 17団体)

※ 全国の市区町村のうち、企業への出張申請受付の対応可能団体は、1,502団体/1,741団体  
(他の市区町村の住民の申請を9月以降受付可能な団体は、1,135団体)

## 企業への出張申請受付の対応可能団体連絡先一覧

都道府県名	市区町村名 ※黄色着色は、 他の市区町村の 住民の申請を 9月以降受付 可能な団体	区分	担当課名	担当課電話番号	担当課メールアドレス
06山形県	山形市	中核市	市民課	023-641-1212(内線352)	shimin@city.yamagata.yamagata.lg.jp
06山形県	米沢市	市	市民課	0238-22-5111	simin-ka@city.yonezawa.lg.jp
06山形県	鶴岡市	市	市民課	0235-35-1194	shimin@city.tsuruoka.lg.jp
06山形県	酒田市	市	市民課	0234-26-5723	shimin@city.sakata.lg.jp
06山形県	新庄市	市	市民課	0233-22-2111	shimin@city.shinjo.yamagata.jp
06山形県	寒河江市	市	市民生活課	0237-85-1853	siminseikat@city.sagae.yamagata.jp
06山形県	上市市	市	市民生活課	023-672-1111(内線113)	simin@city.kaminoyama.lg.jp
06山形県	村山市	市	市民環境課	0237-55-2111(内線171)	shimin@city.murayama.lg.jp
06山形県	長井市	市	市民課	0238-82-8007	madoguchi@city.nagai.yamagata.jp
06山形県	天童市	市	市民部市民課	023-654-1111(内線714-716)	simin-kiroku@city.tendo.lg.jp shimin@city.tendo.yamagata.jp
06山形県	東根市	市	市民課	0237-42-1111(内線2111)	shimin@city.higashine.yamagata.jp
06山形県	尾花沢市	市	市民税務課	0237-22-1111	s_nenkin@city.obanazawa.lg.jp
06山形県	南陽市	市	市民課	0238-40-8254	shimin@city.nanyo.yamagata.jp
06山形県	東村山郡山辺町	町村	町民生活課	023-667-1109	juumin@town.yamanobe.yamagata.jp
06山形県	東村山郡中山町	町村	住民税務課	023-662-2593	juumin@town.yamagata-nakayama.lg.jp
06山形県	西村山郡河北町	町村	税務町民課	0237-73-2111	chomin@town.yamagata-kahoku.lg.jp
06山形県	西村山郡西川町	町村	町民税務課	0237-74-4118	chomin@town.yamagata-nishikawa.lg.jp
06山形県	西村山郡朝日町	町村	税務町民課	0237-67-2119	koseki@town.yamagata-asahi.lg.jp
06山形県	西村山郡大江町	町村	税務町民課	0237-62-2113	koseki@town.oe.yamagata.jp
06山形県	北村山郡大石田町	町村	町民税務課	0237-35-2111(内線122)	juumin@town.oishida.lg.jp
06山形県	最上郡金山町	町村	町民税務課	0233-29-5611	juumin@town.yamagata-kaneyama.lg.jp
06山形県	最上郡最上町	町村	町民税務課	0233-43-2012	juumin@town.mogami.lg.jp
06山形県	最上郡舟形町	町村	住民税務課	0233-32-0211	juumin@town.funagata.yamagata.jp
06山形県	最上郡真室川町	町村	町民課	0233-62-2054	choumin@town.mamurogawa.lg.jp
06山形県	最上郡大蔵村	町村	住民税務課	0233-75-2103	kosekijuku@vill.ohkura.yamagata.jp
06山形県	最上郡鮭川村	町村	住民税務課	0233-55-2111	koseki@vill.sakegawa.lg.jp
06山形県	最上郡戸沢村	町村	住民税務課	0233-72-2111	juumin@vill.tozawa.lg.jp
06山形県	東置賜郡高畠町	町村	町民課	0238-52-1345	tyoumin@town.takahata.lg.jp
06山形県	東置賜郡川西町	町村	住民課	0238-42-6615	juumin@town.yamagata-kawanishi.lg.jp
06山形県	西置賜郡小国町	町村	町民税務課	0238-62-2260	choumin@town.oguni.yamagata.jp
06山形県	西置賜郡白鷹町	町村	町民課	0238-85-6129	cyoumin@so.town.shirataka.yamagata.jp
06山形県	西置賜郡飯豊町	町村	住民課	0238-87-0511	r-juumin@town.iide.yamagata.jp
06山形県	東田川郡三川町	町村	町民課	0235-95-7025	juumin@town.yamagata-mikawa.lg.jp
06山形県	東田川郡庄内町	町村	税務町民課	0234-42-0133	zeimuchomin@town.shonai.lg.jp
06山形県	飽海郡遊佐町	町村	町民課	0234-72-5885	chomin@town.yuza.lg.jp

※ 企業への出張申請受付の対応可能団体 35団体／35団体(他の市区町村の住民の申請を9月以降受付可能な団体 35団体)

※ 全国の市区町村のうち、企業への出張申請受付の対応可能団体は、1, 502団体／1, 741団体  
(他の市区町村の住民の申請を9月以降受付可能な団体は、1, 135団体)



## 企業への出張申請受付の対応可能団体連絡先一覧

都道府県名	市区町村名 ※黄色着色は、 他の市区町村の 住民の申請を 9月以降受付 可能な団体	区分	担当課名	担当課電話番号	担当課メールアドレス
07福島県	福島市	中核市	市民課	024-535-7311	simin@mail.city.fukushima.lg.jp
07福島県	会津若松市	市	市民課	0242-36-7210	simin@city.aizuwakamatsu.lg.jp
07福島県	郡山市	中核市	市民課	024-924-2130	mynumber@city.koriyama.lg.jp
07福島県	いわき市	中核市	市民課	0246-22-7026	shimin@city.iwaki.lg.jp
07福島県	白河市	市	市民課	0248-22-1111(内線2176)	shimin@city.shirakawa.lg.jp
07福島県	須賀川市	市	市民課	0248-88-9134	shimin@city.sukagawa.lg.jp
07福島県	喜多方市	市	市民課	0241-24-5226	shimin@city.kitakata.fukushima.jp
07福島県	相馬市	市	市民課	0244-37-2138	m-shimin@city.soma.lg.jp
07福島県	二本松市	市	市民部市民課	0243-55-5104	shiminkiroku@city.nihonmatsu.lg.jp
07福島県	田村市	市	市民課	0247-82-1112	shimin@city.tamura.lg.jp
07福島県	南相馬市	市	市民課	0244-24-5235	shimin@city.minamisoma.lg.jp
07福島県	伊達市	市	市民課	024-575-0205	simin@city.fukushima-date.lg.jp
07福島県	本宮市	市	市民部市民課	0243-24-5341	madoguchi@city.motomiya.lg.jp
07福島県	伊達郡桑折町	町村	税務住民課	024-582-2114	zeiju@town.koori.lg.jp
07福島県	伊達郡国見町	町村	住民防災課	024-585-2115	juumin@town.fukushima-kunimi.lg.jp
07福島県	伊達郡川俣町	町村	町民税務課	024-566-2111	chozei@town.kawamata.lg.jp
07福島県	安達郡大玉村	町村	住民生活課	0243-24-8090	juumin@town.otama.lg.jp
07福島県	岩瀬郡天栄村	町村	住民福祉課	0248-82-2114	juumin@vill.tenei.lg.jp
07福島県	南会津郡下郷町	町村	町民課	0241-69-1133	madoguchi_01@town.shimogo.lg.jp
07福島県	南会津郡檜枝岐村	町村	住民課	0241-75-2502	resident@vill.hinoemata.lg.jp
07福島県	南会津郡只見町	町村	町民生活課	0241-82-5100	cyoumin@town.tadami.lg.jp
07福島県	南会津郡南会津町	町村	住民課	0241-62-6120	nakajima-ryou@minamiaizu.org
07福島県	耶麻郡西会津町	町村	町民税務課	0241-45-2215	shobe@town.nishiaizu.lg.jp
07福島県	耶麻郡磐梯町	町村	町民課	0242-74-1215	bandai-koseki@town.bandai.fukushima.jp
07福島県	耶麻郡猪苗代町	町村	町民生活課	0242-62-2114	choumin@town.inawashiro.lg.jp
07福島県	河沼郡会津坂下町	町村	生活課	0242-84-1500	koseki_kankyou@town.aizubange.lg.jp
07福島県	河沼郡湯川村	町村	住民課	0241-27-8810	fukushi@vill.yugawa.lg.jp
07福島県	河沼郡柳津町	町村	町民課	0241-42-2118	juumin-fukushi@town.fukushima-yanaiizu.lg.jp
07福島県	大沼郡三島町	町村	町民課	0241-48-5555	choumin@town.mishima.fukushima.jp
07福島県	大沼郡金山町	町村	住民課	0241-54-5121	juumin@town.kaneyama.fukushima.jp
07福島県	大沼郡昭和村	町村	総務課	0241-57-2115	zyumin@vill.showa.fukushima.jp
07福島県	大沼郡会津美里町	町村	町民税務課	0242-55-1166	choumin@town.aizumisato.fukushima.jp
07福島県	西白河郡西郷村	町村	住民生活課	0248-25-1114	juumin@vill.nishigo.lg.jp
07福島県	西白河郡泉崎村	町村	住民生活課	0248-53-2112	juumin@vill.izumizaki.lg.jp
07福島県	西白河郡中島村	町村	住民生活課	0248-52-2112	kokuhokoseki@vill.nakajima.lg.jp
07福島県	西白河郡矢吹町	町村	総合窓口課	0248-42-2114	madoguchi@town.yabuki.fukushima.jp
07福島県	東白川郡柳倉町	町村	住民課	0247-33-2116	juumin@town.tanagura.lg.jp
07福島県	東白川郡矢祭町	町村	町民福祉課	0247-46-4574	tyoumin-g@town.yamatsuri.lg.jp
07福島県	石川郡石川町	町村	町民課	0247-26-9120	madoguchi@town.ishikawa.lg.jp
07福島県	石川郡玉川村	町村	住民税務課	0247-57-4624	juumin@vill.tamakawa.fukushima.jp
07福島県	石川郡平田村	町村	住民課	0247-55-3112	juumin@vill.hirata.fukushima.jp
07福島県	石川郡古殿町	町村	住民税務課	0247-53-4618	koseki@town.furudono.fukushima.jp
07福島県	田村郡三春町	町村	住民課	0247-62-8126	juumin@town.miharu.lg.jp
07福島県	田村郡小野町	町村	町民生活課	0247-72-6933	chouminseikatuka@town.fukushima-ono.lg.jp
07福島県	双葉郡広野町	町村	町民税務課	0240-27-4160	chouminzeimu@town.hirono.fukushima.lg.jp
07福島県	双葉郡楡葉町	町村	住民福祉課	0240-23-6102	juumin-n@town.naraha.lg.jp
07福島県	双葉郡富岡町	町村	住民課	0240-22-9000	koseki@town.tomioka.lg.jp
07福島県	双葉郡川内村	町村	住民課	0240-38-2113	juumin@vill.kawauchi.lg.jp
07福島県	双葉郡大熊町	町村	住民課	0240-23-7146	juumin@town.okuma.fukushima.jp
07福島県	双葉郡浪江町	町村	住民課	0240-34-0230	namie13010@town.namie.lg.jp
07福島県	相馬郡新地町	町村	町民課	0244-62-2115	tyominj@town.shinchi.lg.jp

※ 企業への出張申請受付の対応可能団体 51団体/59団体(他の市区町村の住民の申請を9月以降受付可能な団体 43団体)

※ 全国の市区町村のうち、企業への出張申請受付の対応可能団体は、1,502団体/1,741団体  
(他の市区町村の住民の申請を9月以降受付可能な団体は、1,135団体)

## 企業への出張申請受付の対応可能団体連絡先一覧

都道府県名	市区町村名 ※黄色着色は、 他の市区町村の 住民の申請を 9月以降受付 可能な団体	区分	担当課名	担当課電話番号	担当課メールアドレス
08茨城県	水戸市	中核市	市民課	029-291-3916	certification@city.mito.lg.jp
08茨城県	日立市	市	市民課	0294-22-3111(内線574)	shimin@city.hitachi.lg.jp
08茨城県	土浦市	市	市民課	029-826-1111(内線2605)	shimin@city.tsuchiura.lg.jp
08茨城県	古河市	市	市民総合窓口課	0280-82-3111	sougou@city.ibaraki-koga.lg.jp
08茨城県	石岡市	市	市民課	0299-23-1111(内線7109)	shimin@city.ishioka.lg.jp
08茨城県	結城市	市	市民課	0296-34-0409	simin@city.yuki.lg.jp
08茨城県	龍ヶ崎市	市	市民窓口課	0297-64-1111	shimin@city.ryugasaki.lg.jp
08茨城県	下妻市	市	総務課	0296-43-2117	jyoho@city.shimotsuma.lg.jp
08茨城県	常総市	市	市民生活部市民課	0297-23-2909	shiminkakanri@city.joso.lg.jp
08茨城県	常陸太田市	市	市民課	0294-85-8815	mynumber@city.hitachiota.lg.jp
08茨城県	高萩市	市	市民課	0293-23-2116	shimin@city.takahagi.lg.jp
08茨城県	北茨城市	市	市民課	0293-43-1111	shimin@city.kitaibaraki.lg.jp
08茨城県	笠間市	市	市民課	0296-77-1101	shimin@city.kasama.lg.jp
08茨城県	取手市	市	市民課	0297-74-2141(内線1164)	siminka@city.toride.lg.jp
08茨城県	牛久市	市	総合窓口課	029-873-2111	madoguti@city.ushiku.lg.jp
08茨城県	つくば市	市	市民窓口課	029-883-1111(内線1120)	ctz020@city.tsukuba.lg.jp
08茨城県	ひたちなか市	市	市民課	029-273-0111	simin@city.hitachinaka.lg.jp
08茨城県	鹿嶋市	市	総合窓口課	0299-82-2911(内線323)	simin1@city.ibaraki-kashima.lg.jp
08茨城県	潮来市	市	市民課	0299-63-1111(内線115)	shimin@city.itako.lg.jp
08茨城県	守谷市	市	総合窓口課	0297-45-1111	madoguchi@city.moriya.ibaraki.jp
08茨城県	常陸大宮市	市	市民生活部市民課	0295-52-1111	shimin@city.hitachiomiya.lg.jp
08茨城県	那珂市	市	市民課	029-298-1111	shimin@city.naka.lg.jp
08茨城県	筑西市	市	市民環境部市民課	0296-24-2111	siminka@city.chikusei.lg.jp
08茨城県	坂東市	市	市民課	0297-21-2186	shimin@city.bando.ibaraki.jp
08茨城県	稲敷市	市	市民窓口課	029-892-2000	shimin@city.inashiki.lg.jp
08茨城県	かすみがうら市	市	市民課	0299-59-2111	shiminka@city.kasumigaura.ibaraki.jp
08茨城県	桜川市	市	市民課	0296-75-3132	shiminka_s@city.sakuragawa.lg.jp
08茨城県	神栖市	市	市民課	0299-90-1140	shimin@city.kamisu.lg.jp
08茨城県	行方市	市	総合窓口課	0299-55-0111	name-tsogo@city.namegata.lg.jp
08茨城県	鉾田市	市	総務部市民課	0291-36-7157	simin@city.hokota.lg.jp
08茨城県	つくばみらい市	市	市民窓口課	0297-58-2111	ccw01@city.tsukubamirai.lg.jp
08茨城県	小美玉市	市	市民課	0299-48-1111(内線1111・1112)	shimin@city.omitama.lg.jp
08茨城県	東茨城県茨城町	町村	生活経済部市民課	029-240-7111	ry-cyoumin@town.ibaraki.lg.jp
08茨城県	東茨城県大洗町	町村	住民課	029-267-5111(内線112)	jyumin@town.oarai.lg.jp
08茨城県	東茨城県城里町	町村	町民課	029-288-3111	choumin@town.shirosato.lg.jp
08茨城県	那珂郡東海村	町村	住民課	029-282-1711	jyumin@vill.tokai.lg.jp
08茨城県	久慈郡大子町	町村	町民課	0295-72-1111(内線113)	tyoumin01@town.daigo.lg.jp
08茨城県	稲敷郡美浦村	町村	総務部住民課	029-885-0340(内線108)	jumin@vill.miho.lg.jp
08茨城県	稲敷郡阿見町	町村	町民課	029-888-1111(内線127)	chominka-ofc@town.ami.lg.jp
08茨城県	稲敷郡河内町	町村	町民課	0297-84-6984	jumin@town.ibaraki-kawachi.lg.jp
08茨城県	結城郡八千代町	町村	戸籍住民課	0296-49-3940	jumin@town.ibaraki-yachiyo.lg.jp
08茨城県	猿島郡五霞町	町村	まちづくり戦略課	0280-84-1111	kikaku@town.goka.lg.jp
08茨城県	猿島郡境町	町村	総務課情報システム室	0280-81-1322	jyyouhou@town.ibaraki-sakai.lg.jp

※ 企業への出張申請受付の対応可能団体 43団体/44団体(他の市区町村の住民の申請を9月以降受付可能な団体 35団体)

※ 全国の市区町村のうち、企業への出張申請受付の対応可能団体は、1,502団体/1,741団体  
(他の市区町村の住民の申請を9月以降受付可能な団体は、1,135団体)

## 企業への出張申請受付の対応可能団体連絡先一覧

都道府県名	市区町村名 ※黄色着色は、 他の市区町村の 住民の申請を 9月以降受付 可能な団体	区分	担当課名	担当課電話番号	担当課メールアドレス
09栃木県	宇都宮市	中核市	市民課	028-632-5264	u1802@city.utsunomiya.tochigi.jp
09栃木県	足利市	市	市民課	0284-20-2145	shiminka@city.ashikaga.lg.jp
09栃木県	栃木市	市	市民生活課	0282-21-2126	simin04@city.tochigi.lg.jp
09栃木県	佐野市	市	市民課	0283-20-3016	shiminka@city.sano.lg.jp
09栃木県	鹿沼市	市	市民課	0289-63-2121	shimin@city.kanuma.lg.jp
09栃木県	日光市	市	市民課	0288-21-5111	shimin@city.nikko.lg.jp
09栃木県	小山市	市	市民課	0285-22-9402	d-simin@city oyama.tochigi.jp
09栃木県	真岡市	市	市民課	0285-83-8117	shimin@city.moka.lg.jp
09栃木県	大田原市	市	市民課	0287-23-8752	shimin@city.ohtawara.lg.jp
09栃木県	矢板市	市	市民課	0287-43-1117	simin@city.yaita.lg.jp
09栃木県	那須塩原市	市	市民課	0287-62-7132	k-shimin@city.nasushiobara.lg.jp
09栃木県	さくら市	市	市民課	028-681-1115	shimin@city.tochigi-sakura.lg.jp
09栃木県	那須烏山市	市	市民課	0287-83-1116	shimin@city.nasukarasuyama.lg.jp
09栃木県	下野市	市	市民課	0285-32-8896	shimin@city.shimotsuke.lg.jp
09栃木県	河内郡上三川町	町村	住民課	0285-56-9125	juumin01@town.kaminokawa.lg.jp
09栃木県	芳賀郡益子町	町村	住民課	0285-72-8849	juumin@town.mashiko.lg.jp
09栃木県	芳賀郡茂木町	町村	住民課	0285-63-5624	juumin@town.motegi.tochigi.jp
09栃木県	芳賀郡市貝町	町村	町民くらし課	0285-68-1114	koseki@town.ichikai.lg.jp
09栃木県	芳賀郡芳賀町	町村	住民課	028-677-6014	juumin@town.tochigi-haga.lg.jp
09栃木県	下都賀郡壬生町	町村	住民課	0282-81-1824	juumin@town.mibu.lg.jp
09栃木県	下都賀郡野木町	町村	住民課	0280-57-4126	juumin@town.nogi.lg.jp
09栃木県	塩谷郡塩谷町	町村	住民課	0287-45-1118	juumin@town.shioya.lg.jp
09栃木県	塩谷郡高根沢町	町村	住民課	028-675-8100	juumin@town.takanezawa.lg.jp
09栃木県	那須郡那須町	町村	住民生活課	0287-72-6908	juumin@town.nasu.lg.jp
09栃木県	那須郡那珂川町	町村	住民課	0287-92-1112	koseki@town.tochigi-nakagawa.lg.jp

※ 企業への出張申請受付の対応可能団体 25団体/25団体(他の市区町村の住民の申請を9月以降受付可能な団体 25団体)

※ 全国の市区町村のうち、企業への出張申請受付の対応可能団体は、1,502団体/1,741団体  
(他の市区町村の住民の申請を9月以降受付可能な団体は、1,135団体)

## 企業への出張申請受付の対応可能団体連絡先一覧

都道府県名	市区町村名 ※黄色着色は、 他の市区町村の 住民の申請を 9月以降受付 可能な団体	区分	担当課名	担当課電話番号	担当課メールアドレス
10群馬県	前橋市	中核市	市民課	027-898-6172	siminka@city.mabashi.lg.jp
10群馬県	高崎市	中核市	情報政策課	027-321-1210	jouhou@city.takasaki.lg.jp
10群馬県	桐生市	市	DX推進室	0277-46-1111(内線558)	dx-suishin@city.kiryu.lg.jp
10群馬県	伊勢崎市	市	市民課	0270-27-2727	simin@city.isesaki.lg.jp
10群馬県	太田市	市	市民課	0276-47-1937	lg-shiminka@city.gunma-ota.lg.jp
10群馬県	沼田市	市	市民課	0278-23-2111	simink@city.numata.lg.jp
10群馬県	館林市	市	市民課	0276-47-5123	shimin@city.tatebayashi.lg.jp
10群馬県	渋川市	市	市民課	0279-22-2459	shimin@city.shibukawa.lg.jp
10群馬県	藤岡市	市	市民課	0274-22-1211	shimin@city.fujioka.gunma.jp
10群馬県	富岡市	市	市民課	0274-62-1511	shimin@city.tomioka.lg.jp
10群馬県	安中市	市	情報戦略課	027-382-1111	jo-sen@city.annaka.lg.jp
10群馬県	みどり市	市	市民部市民課	0277-76-0972	shimin@city.midori.lg.jp
10群馬県	北群馬郡榛東村	町村	住民生活課	0279-26-2494	m-hoshino@vill.shinto.lg.jp
10群馬県	北群馬郡吉岡町	町村	住民課	0279-54-3111	juu-kan@town.yoshioka.lg.jp
10群馬県	多野郡上野村	町村	総務課	0274-59-2111	juumin@vill.gunma-ueno.lg.jp
10群馬県	多野郡神流町	町村	住民生活課	0274-57-2111	juumin@town.kanna.lg.jp
10群馬県	甘楽郡下仁田町	町村	住民税務課	0274-82-2112	juumin@town.shimonita.lg.jp
10群馬県	甘楽郡南牧村	町村	住民税務課	0274-87-2011	pub02434@vill.namoku.gunma.jp
10群馬県	甘楽郡甘楽町	町村	住民課	0274-64-8314	koseki@town.kanra.lg.jp
10群馬県	吾妻郡中之条町	町村	住民福祉課	0279-75-8821	juuminfukushi@town.nakanogo.lg.jp
10群馬県	吾妻郡長野原町	町村	町民生活課	0279-82-2245	madoguchi@town.naganohara.lg.jp
10群馬県	吾妻郡嬬恋村	町村	住民課	0279-96-0515	juumin@vill.tsumagoi.lg.jp
10群馬県	吾妻郡草津町	町村	住民課	0279-88-7192	juumin@town.kusatsu.lg.jp
10群馬県	吾妻郡高山村	町村	住民課	0278-63-2111	sa-hayashi@vill.gunma-takayama.lg.jp
10群馬県	利根郡片品村	町村	住民課	0278-58-2116	juumin@vill.katashina.lg.jp
10群馬県	利根郡川場村	町村	住民課	0278-52-2111	minami-s@vill.kawaba.lg.jp
10群馬県	利根郡昭和村	町村	総務課	0278-24-5111	juumin@gunma-showa.lg.jp
10群馬県	利根郡みなかみ町	町村	町民福祉課 住民・戸籍係	0278-25-5029	office-hoken@town.minakami.lg.jp
10群馬県	佐波郡玉村町	町村	住民課	0270-64-7701	juumin@town.tamamura.lg.jp
10群馬県	邑楽郡板倉町	町村	住民環境課	0276-82-6131	k-koseki@town.gunma-itakura.lg.jp
10群馬県	邑楽郡明和町	町村	住民保険課	0276-84-3111	juuki@town.gunma-meiva.lg.jp
10群馬県	邑楽郡千代田町	町村	住民福祉課	0276-86-7001	juumin@town.gunma-chiyoda.lg.jp
10群馬県	邑楽郡大泉町	町村	住民経済部住民課	0276-63-3111(内線535)	juumin@town.oizumi.lg.jp
10群馬県	邑楽郡邑楽町	町村	住民保険課	0276-88-5511	citizen@town.ora.lg.jp

※ 企業への出張申請受付の対応可能団体 34団体/35団体(他の市区町村の住民の申請を9月以降受付可能な団体 24団体)

※ 全国の市区町村のうち、企業への出張申請受付の対応可能団体は、1,502団体/1,741団体  
(他の市区町村の住民の申請を9月以降受付可能な団体は、1,135団体)



## 企業への出張申請受付の対応可能団体連絡先一覧

都道府県名	市区町村名 ※黄色着色は、 他の市区町村の 住民の申請を 9月以降受付 可能な団体	区分	担当課名	担当課電話番号	担当課メールアドレス
11埼玉県	さいたま市	指定都市	デジタル改革推進部	829-1048	dx-s@city.saitama.lg.jp
11埼玉県	川越市	中核市	市民課	049-224-5744	shimin@city.kawagoe.lg.jp
11埼玉県	熊谷市	市	市民課	048-524-1111	shimin@city.kumagaya.lg.jp
11埼玉県	川口市	中核市	市民課	048-271-9259	016.020b1@city.kawaguchi.lg.jp
11埼玉県	行田市	市	市民課	048-556-1111	simin@city.gyoda.lg.jp
11埼玉県	秩父市	市	情報政策課	0494-22-2204	joho@city.chichibu.lg.jp
11埼玉県	所沢市	市	市民課	04-2998-9087	a9087@city.tokorozawa.lg.jp
11埼玉県	飯能市	市	市民課	042-973-2112	simin@city.hanno.lg.jp
11埼玉県	加須市	市	市民課	0480-62-1111(内線113)	simin@city.kazo.lg.jp
11埼玉県	本庄市	市	市民課	0495-25-1113	simin@city.honjo.lg.jp
11埼玉県	東松山市	市	市民課	0493-21-1402	shimin-jnet@city.higashimatsuyama.lg.jp
11埼玉県	春日部市	市	市民課	048-736-1111(内線2888)	shimin@city.kasukabe.lg.jp
11埼玉県	狭山市	市	市民課	04-2953-1111(内線1033)	simin@city.sayama.lg.jp
11埼玉県	羽生市	市	市民生活課	048-561-1121(内線134)	shimin@city.hanyu.lg.jp
11埼玉県	鴻巣市	市	市民課	048-541-2500	simin@city.kounosu.lg.jp
11埼玉県	深谷市	市	市民課	048-571-1211(内線2014)	simin@city.fukaya.saitama.jp
11埼玉県	上尾市	市	市民課	048-782-9922	s201000@city.ageo.lg.jp
11埼玉県	越谷市	中核市	市民課	048-963-9126	shimin@city.koshigaya.lg.jp
11埼玉県	戸田市	市	市民課	048-441-1800(内線205)	simin@city.toda.lg.jp
11埼玉県	入間市	市	情報政策課	04-2964-1111	ir114000@city.iruma.lg.jp
11埼玉県	志木市	市	総合窓口課	048-473-1111(内線1015)	sogo_madoguti@city.shiki.lg.jp
11埼玉県	和光市	市	戸籍住民課	048-424-9112	c0100@city.wako.lg.jp
11埼玉県	桶川市	市	市民課	048-788-4922	shimin@city.okegawa.lg.jp
11埼玉県	久喜市	市	市民課(総合窓口)	048-22-1111	shimin@city.kuki.lg.jp
11埼玉県	北本市	市	市民課	048-594-5528	a03000@city.kitamoto.lg.jp
11埼玉県	八潮市	市	企画経営課デジタル推進担当	048-951-1659	joho@city.yashio.lg.jp
11埼玉県	富士見市	市	市民課	049-251-2711	fig071@city.fujimi.lg.jp
11埼玉県	三郷市	市	情報政策課	048-930-7831	jouhou@city.misato.lg.jp
11埼玉県	蓮田市	市	政策調整課	048-768-3111	kikaku@city.hasuda.lg.jp
11埼玉県	坂戸市	市	市民課	049-283-3109	sakado32@city.sakado.lg.jp
11埼玉県	鶴ヶ島市	市	市民課	049-271-1111	10300050@city.tsurugashima.lg.jp
11埼玉県	日高市	市	市民課	042-989-2111	simin@city.hidaka.lg.jp
11埼玉県	吉川市	市	総務部市民課	048-982-9692	shimin2@city.yoshikawa.saitama.jp
11埼玉県	ふじみ野市	市	市民課	049-262-9018	shimin@city.fujimino.lg.jp
11埼玉県	白岡市	市	市民課	0480-92-1111(内線137)	shimin@city.shiraoka.lg.jp
11埼玉県	入間郡三芳町	町村	住民課	049-258-0019	jumin@town.saitama-miyoshi.lg.jp
11埼玉県	入間郡毛呂山町	町村	住民課	049-295-2112(内線131)	juumin@town.moroyama.lg.jp
11埼玉県	入間郡越生町	町村	町民課	049-292-3121	chouminfukushi@town.ogose.lg.jp
11埼玉県	比企郡滑川町	町村	町民保険課	0493-56-6903	na3411301@town.namegawa.lg.jp
11埼玉県	比企郡小川町	町村	町民課	0493-72-1226	ogawa106@town.saitama-ogawa.lg.jp
11埼玉県	比企郡川島町	町村	町民生活課	049-299-1754	tyoumin@town.kawajima.lg.jp
11埼玉県	比企郡吉見町	町村	町民健康課	0493-63-5010	y-0023@town.yoshimi.saitama.jp
11埼玉県	比企郡鳩山町	町村	政策財政課	049-296-1212	h220@town.hatoyama.lg.jp
11埼玉県	秩父郡横瀬町	町村	町民課	0494-25-0115	choumin@town.yokoze.saitama.jp
11埼玉県	秩父郡長瀬町	町村	町民課	0494-66-3111	choumin@town.nagatoro.saitama.jp
11埼玉県	秩父郡小鹿野町	町村	住民生活課	0494-75-1418	jukii@town.ogano.lg.jp
11埼玉県	児玉郡美里町	町村	住民保険課	0495-76-1366	koseki@town.saitama-misato.lg.jp
11埼玉県	児玉郡上里町	町村	町民福祉課	0495-35-1224	chouminfukushi@town.kamisato.lg.jp
11埼玉県	大里郡寄居町	町村	町民課	048-581-2121(内線104)	lg-cm0420@town.yorii.lg.jp
11埼玉県	南埼玉郡宮代町	町村	住民課	0480-34-1111(内線312)	koseki@town.miyashiro.lg.jp
11埼玉県	北葛飾郡杉戸町	町村	町民課	0480-33-1111	choumin@town.sugito.lg.jp
11埼玉県	北葛飾郡松伏町	町村	住民ほけん課	048-991-1866	jumin1030100@town.matsubushi.lg.jp

※ 企業への出張申請受付の対応可能団体 52団体/63団体(他の市区町村の住民の申請を9月以降受付可能な団体 41団体)

※ 全国の市区町村のうち、企業への出張申請受付の対応可能団体は、1, 502団体/1, 741団体  
(他の市区町村の住民の申請を9月以降受付可能な団体は、1, 135団体)

## 企業への出張申請受付の対応可能団体連絡先一覧

都道府県名	市区町村名 ※黄色着色は、 他の市区町村の 住民の申請を 9月以降受付 可能な団体	区分	担当課名	担当課電話番号	担当課メールアドレス
12千葉県	千葉市	指定都市	区政推進課	043-245-5134	kusei.CIO@city.chiba.lg.jp
12千葉県	銚子市	市	市民課市民室	0479-24-8759	shimin@city.choshi.lg.jp
12千葉県	市川市	市	市民課	047-712-8676	shiminka-1gwan@city.ichikawa.lg.jp
12千葉県	館山市	市	市民課	0470-29-5404	siminka@city.tateyama.lg.jp
12千葉県	木更津市	市	市民課	0438-23-7253	shimin@city.kisarazu.lg.jp
12千葉県	松戸市	市	市民課	047-366-7340	mshimin@city.matsudo.chiba.jp
12千葉県	野田市	市	市民課	04-7125-1111	simin@mail.city.noda.chiba.jp
12千葉県	茂原市	市	総務課	0475-20-1519	soumu@city.mobara.lg.jp
12千葉県	成田市	市	市民課	0476-20-1525	shimin@city.narita.chiba.jp
12千葉県	東金市	市	市民課	0475-50-1131	shimin@city.togane.lg.jp
12千葉県	旭市	市	市民生活課	0479-62-5325	shimin-kanri@city.asahi.lg.jp
12千葉県	習志野市	市	市民課	047-453-9249	siminka@city.narashino.lg.jp
12千葉県	勝浦市	市	市民課	0470-73-6612	shimin-s@city-katsuura.jp
12千葉県	市原市	市	市民課	0436-23-7377	shimin-ka@city.ichihara.lg.jp
12千葉県	八千代市	市	戸籍住民課	047-483-1151	juumin1@city.yachiyo.lg.jp
12千葉県	我孫子市	市	市民課	04-7185-4326	abk_shimin@city.abiko.chiba.jp
12千葉県	鴨川市	市	総務部市民生活課	04-7093-7831	shiminsekatsu@city.kamogawa.lg.jp
12千葉県	君津市	市	市民課	0439-56-1131	shimin@city.kimitsu.lg.jp
12千葉県	富津市	市	市民課	0439-80-1253	mb013@city.futtsu.chiba.jp
12千葉県	袖ヶ浦市	市	市民課	0438-62-2980	sode10@city.sodegaura.chiba.jp
12千葉県	八街市	市	市民課	043-443-1120	shimin@city.yachimata.lg.jp
12千葉県	南房総市	市	市民課	0470-33-1051	shimin@city.minamiboso.lg.jp
12千葉県	匝瑳市	市	市民課戸籍班	0479-73-0086	s-koseki@city.sosa.lg.jp
12千葉県	香取市	市	市民課	0478-50-1210	shimin@city.katori.lg.jp
12千葉県	山武市	市	市民部市民課	0475-77-8110	shimin@city.sammu.lg.jp
12千葉県	いすみ市	市	市民課	0470-62-1114	zyumin@city.isumi.lg.jp
12千葉県	大網白里市	市	市民課	0475-70-0340	shimin@city.oamishirasato.lg.jp
12千葉県	印旛郡酒々井町	町村	税務住民課	043-496-1171	juumin@town.chiba-shisui.lg.jp
12千葉県	香取郡多古町	町村	住民課	0479-76-5401	j-juumin@town.tako.lg.jp
12千葉県	香取郡東店町	町村	町民課	0478-86-6070	tyo.tyomin@town.tohnosho.lg.jp
12千葉県	山武郡横芝光町	町村	住民課	0479-84-1214	juumin@town.yokoshibahikari.chiba.jp
12千葉県	長生郡白子町	町村	住民課	0475-33-2112	juumin@town.shirako.lg.jp
12千葉県	夷隅郡大多喜町	町村	税務住民課住民係	0470-82-2114	juumin@town.otaki.lg.jp
12千葉県	夷隅郡御宿町	町村	税務住民課住民班	0470-68-6695	juuki@town.onjuku.lg.jp

※ 企業への出張申請受付の対応可能団体 34団体/54団体(他の市区町村の住民の申請を9月以降受付可能な団体 16団体)

※ 全国の市区町村のうち、企業への出張申請受付の対応可能団体は、1,502団体/1,741団体  
(他の市区町村の住民の申請を9月以降受付可能な団体は、1,135団体)

## 企業への出張申請受付の対応可能団体連絡先一覧

都道府県名	市区町村名 ※黄色着色は、 他の市区町村の 住民の申請を 9月以降受付 可能な団体	区分	担当課名	担当課電話番号	担当課メールアドレス
13東京都	品川区	特別区	戸籍住民課	03-5742-6660	jukinet@city.shinagawa.jp
13東京都	目黒区	特別区	戸籍住民課	03-5722-9349	koseki06@city.meuro.tokyo.jp
13東京都	大田区	特別区	戸籍住民課	03-5744-1554	koseki2@city.ota.tokyo.jp
13東京都	杉並区	特別区	区民生活部区民課	03-3312-2111(内線1195)	kumin-k@city.suginami.lg.jp
13東京都	北区	特別区	戸籍住民課	03-3908-1329	kumin@city.kita.lg.jp
13東京都	板橋区	特別区	区民文化部戸籍住民課	03-3579-2724 03-3579-2045	kb-mynumber@city.itabashi.tokyo.jp
13東京都	練馬区	特別区	戸籍住民課	03-5984-1639	KOSEKJYUMIN15@city.nerima.lg.jp
13東京都	足立区	特別区	個人番号カード交付・普及推進担当課	03-3880-5698	kqjinbango@city.adachi.tokyo.jp
13東京都	葛飾区	特別区	戸籍住民課	03-5654-8588	040600@city.katsushika.lg.jp
13東京都	江戸川区	特別区	マイナンバー推進課	03-5662-9015	juuki-s@city.edogawa.lg.jp
13東京都	八王子市	中核市	市民部市民課	042-620-7431	b060100@city.hachigi.tokyo.jp
13東京都	武蔵野市	市	市民課	0422-60-1961	sec-shimin@city.musashino.lg.jp
13東京都	三鷹市	市	市民課	0422-45-1151(内線2326)	shimin@city.mitaka.lg.jp
13東京都	青梅市	市	市民課	0428-22-1111(内線2102)	div101@city.ome.lg.jp
13東京都	府中市	市	市民部総合窓口課	042-335-4333	soumado02@city.tokyo-fuchu.lg.jp
13東京都	昭島市	市	市民部市民課	042-544-5111(内線2027)	shiminka@city.akishima.lg.jp
13東京都	調布市	市	市民部市民課	042-481-7041,7042,7043	simin@city.chofu.lg.jp
13東京都	町田市	市	市民部市民課	042-860-6195	siminbu010_08@city.machida.tokyo.jp
13東京都	小金井市	市	市民課	042-383-1111	s030102@koganei-shi.jp
13東京都	小平市	市	市民課	042-346-9804	shimin@city.kodaira.lg.jp
13東京都	日野市	市	市民窓口課	042-514-8206	simin@city.hino.lg.jp
13東京都	東村山市	市	市民部市民課	042-393-5111	shimin@m01.city.higashimurayama.tokyo.jp
13東京都	国分寺市	市	市民課	042-325-0111(内線338)	shimin@city.kokubunji.tokyo.jp
13東京都	国立市	市	市民課	042-576-2111	sec-shimin@city.kunitachi.lg.jp
13東京都	福生市	市	市民部総合窓口課	042-551-1595	f-shimin@city.fussa.lg.jp
13東京都	狛江市	市	市民課	03-3430-1111(内線2297)	juminkr01@city.komae.lg.jp
13東京都	東大和市	市	市民課	042-563-2111	shimin@city.higashiyamato.lg.jp
13東京都	清瀬市	市	市民課	042-497-2037	shimin@city.kiyose.lg.jp
13東京都	武蔵村山市	市	市民課	042-565-1111(内線146)	shimin@city.musashimurayama.lg.jp
13東京都	多摩市	市	企画課	042-338-6813	tm032000@city.tama.tokyo.jp
13東京都	羽村市	市	市民課	042-555-1111(内線123)	e201000@city.hamura.lg.jp
13東京都	西多摩郡奥多摩町	町	住民課	0428-83-2182	madoguchi@town.okutama.tokyo.jp
13東京都	大島町	町	住民課	04992-2-1448	c040001@town.tokyo-oshima.lg.jp
13東京都	新島村	町	民生課	04992-5-0243	jrumin@vill.nijima.lg.jp
13東京都	御蔵島村	町	総務課	04994-8-2121	kazuyoshi_senda@vill.mikurajima.lg.jp
13東京都	青ヶ島村	町	総務課	04996-9-0111	takayuki.hirai@vill.aogashima.lg.jp

※ 企業への出張申請受付の対応可能団体 36団体/62団体団体(他の市区町村の住民の申請を9月以降受付可能な団体 25団体)

※ 全国の市区町村のうち、企業への出張申請受付の対応可能団体は、1, 502団体/1, 741団体  
(他の市区町村の住民の申請を9月以降受付可能な団体は、1, 135団体)

## 企業への出張申請受付の対応可能団体連絡先一覧

都道府県名	市区町村名 ※黄色着色は、 他の市区町村の 住民の申請を 9月以降受付 可能な団体	区分	担当課名	担当課電話番号	担当課メールアドレス
14神奈川県	横浜市	指定都市	市民局区政支援部窓口サービス課	045-671-2176	sh-madoguchi@city.yokohama.lg.jp
14神奈川県	川崎市	指定都市	戸籍住民サービス課	044-861-3281	25koseki@city.kawasaki.jp
14神奈川県	相模原市	指定都市	市民局区政推進課マイナンバーカード普及促進室	042-769-8309	mcard-pr@city.sagamihara.kanagawa.jp
14神奈川県	横浜国立市	中核市	窓口サービス課	046-822-8573	bango-card@city.yokosuka.lg.jp
14神奈川県	平塚市	市	マイナンバー推進課	0463-26-3781	myna-s@city.hiratsuka.kanagawa.jp
14神奈川県	鎌倉市	市	市民課	0467-61-2300	shiminka@city.kamakura.kanagawa.jp
14神奈川県	藤沢市	市	市民窓口センター	0466-25-1111(内線2557)	fj-mado@city.fujisawa.lg.jp
14神奈川県	小田原市	市	戸籍住民課	0465-33-1384	ko-ido@city.odawara.kanagawa.jp
14神奈川県	逗子市	市	戸籍住民課	046-873-1111(内線551)	koseki@city.zushi.lg.jp
14神奈川県	三浦市	市	市民サービス課	046-882-1111(内線359)	gyouseikanri0701@city.miura.lg.jp
14神奈川県	秦野市	市	戸籍住民課	0463-82-5127	jumin@city.hadano.lg.jp
14神奈川県	厚木市	市	市民課	046-225-2039	lg2600c@city.atsugi.lg.jp
14神奈川県	大和市	市	市民経済都市民課	046-260-5365	sk_shimi@city.yamato.lg.jp
14神奈川県	伊勢原市	市	戸籍住民課	0463-94-4713	koseki-jyumin@isehara-city.jp
14神奈川県	海老名市	市	窓口サービス課	046-235-8050	madoguchi@city.ebina.kanagawa.jp
14神奈川県	座間市	市	戸籍住民課	046-252-8083	simin@city.zama.kanagawa.jp
14神奈川県	兩足柄市	市	市民課	0465-73-8017	kosekijumin@city.minamishigara.kanagawa.jp
14神奈川県	足柄上郡大井町	町村	町民課	0465-85-5006	choumin-c@town.kanagawa-oi.lg.jp
14神奈川県	足柄上郡松田町	町村	町民課	0465-83-1225	madoguchi@town.matsuda.lg.jp
14神奈川県	足柄上郡山北町	町村	町民税務課	0465-75-3641	chomin-zeimu@town.yamakita.kanagawa.jp
14神奈川県	足柄上郡開成町	町村	総合窓口課	0465-84-0324	madogutika@town.kaisei.lg.jp
14神奈川県	足柄上郡箱根町	町村	町民課	0460-85-7160	sogomado@town.hakone.lg.jp
14神奈川県	足柄下郡真鶴町	町村	税務町民課	0465-68-1131(内線242-244)	zei_chominsaikatsu@town.manazuru.lg.jp
14神奈川県	足柄下郡湯河原町	町村	住民課	0465-63-2111(内線321)	jyumin@town.yugawara.lg.jp
14神奈川県	愛甲郡愛川町	町村	住民課	046-285-2111	jyumin@town.aikawa.kanagawa.jp

※ 企業への出張申請受付の対応可能団体 25団体/33団体(他の市区町村の住民の申請を9月以降受付可能な団体 21団体)

※ 全国の市区町村のうち、企業への出張申請受付の対応可能団体は、1,502団体/1,741団体  
(他の市区町村の住民の申請を9月以降受付可能な団体は、1,135団体)

## 企業への出張申請受付の対応可能団体連絡先一覧

都道府県名	市区町村名 ※黄色着色は、 他の市区町村の 住民の申請を 9月以降受付 可能な団体	区分	担当課名	担当課電話番号	担当課メールアドレス
15新潟県	新潟市	指定都市	市民生活課	025-226-1013	shimiseikatsu@city.niigata.lg.jp
15新潟県	長岡市	市	市民課	0258-39-7575	simin@city.nagaoka.lg.jp
15新潟県	三条市	市	市民窓口課	0256-34-5540	madoguchi@city.sanjo.niigata.jp
15新潟県	柏崎市	市	市民課	0257-21-2200	shimin@city.kashiwazaki.lg.jp
15新潟県	新発田市	市	市民生活課	0254-28-9100	shimin@city.shibata.lg.jp
15新潟県	小千谷市	市	市民生活課	0258-83-3509	shimin-sm@city.qiyo.niigata.jp
15新潟県	加茂市	市	市民課	0256-52-0080	shimin@city.kamo.lg.jp
15新潟県	十日町市	市	市民生活課	025-757-3116	t-shimin@city.tokamachi.lg.jp
15新潟県	見附市	市	市民生活課	0258-62-1700(内線147)	shimiseikatsu@city.mitsuke.niigata.jp
15新潟県	村上市	市	市民課	0254-532111(内線2210)	shimin-ne@city.murakami.lg.jp
15新潟県	燕市	市	市民課	0256-77-8339	shimin@city.tsubame.lg.jp
15新潟県	糸魚川市	市	市民課	025-552-1511	shimin@city.itogawa.lg.jp
15新潟県	妙高市	市	市民税務課	0255-74-0009	shiminzeimu@city.myoko.niigata.jp
15新潟県	五泉市	市	市民課	0250-43-3911	simin@city.gosen.lg.jp
15新潟県	上越市	市	市民課	025-520-5826	shiminka@city.joetsu.lg.jp
15新潟県	阿賀野市	市	市民生活課	0250-61-2473	shimin@city.agano.lg.jp
15新潟県	佐渡市	市	市民課	0259-63-5112	s-shimin@city.sado.niigata.jp
15新潟県	魚沼市	市	市民課	025-792-1112	shimin2@city.uonuma.lg.jp
15新潟県	南魚沼市	市	市民課	025-773-6661	shimin@city.minamiuonuma.lg.jp
15新潟県	胎内市	市	市民生活課	0254-43-6111	shimin@city.tainai.jp
15新潟県	北蒲原郡聖籠町	町村	町民課	0254-27-2111	choumin@town.seiro.lg.jp
15新潟県	西蒲原郡弥彦村	町村	住民課	0256-94-3132	jumin@vill.yahiko.niigata.jp
15新潟県	南蒲原郡田上町	町村	町民課	0256-57-6115	t1153@town.tagami.lg.jp
15新潟県	東蒲原郡阿賀町	町村	町民生活課	0254-92-5761	koseki-choumin@town.aga.lg.jp
15新潟県	三島郡出雲崎町	町村	町民課	0258-78-2294	tyoumin@town.izumozaki.niigata.jp
15新潟県	南魚沼郡湯沢町	町村	町民課	025-784-3453	tyoumin@town.yuzawa.lg.jp
15新潟県	中魚沼郡津南町	町村	税務町民課	025-765-3113	zeimuchomin@town.tsunan.lg.jp
15新潟県	刈羽郡刈羽村	町村	住民生活課	0257-45-3915	jyusei@vill.kariwa.lg.jp
15新潟県	岩船郡関川村	町村	住民税務課	0254-64-1471	jumin-kankyo@vill.sekikawa.lg.jp
15新潟県	岩船郡粟島浦村	町村	総務課	0254-55-2111	koseki@vill.awashimaura.lg.jp

※ 企業への出張申請受付の対応可能団体 30団体/30団体(他の市区町村の住民の申請を9月以降受付可能な団体 27団体)

※ 全国の市区町村のうち、企業への出張申請受付の対応可能団体は、1,502団体/1,741団体  
(他の市区町村の住民の申請を9月以降受付可能な団体は、1,135団体)



## 企業への出張申請受付の対応可能団体連絡先一覧

都道府県名	市区町村名 ※黄色着色は、 他の市区町村の 住民の申請を 9月以降受付 可能な団体	区分	担当課名	担当課電話番号	担当課メールアドレス
16富山県	富山市	中核市	市民課	076-443-2269	simin-01@city.toyama.lg.jp
16富山県	高岡市	市	市民課	0766-20-1337	shimin@city.takaoka.lg.jp
16富山県	魚津市	市	市民課	0765-23-1003	shimin@city.uozu.lg.jp
16富山県	氷見市	市	市民部市民課	0766-74-8051	shimin@city.himi.lg.jp
16富山県	滑川市	市	市民課	076-475-2111	shimin@city.namerikawa.lg.jp
16富山県	黒部市	市	市民環境課	0765-54-2501	shiminkankyou@city.kurobe.lg.jp
16富山県	砺波市	市	市民課	0763-33-1111(内線135)	shimin@city.tonami.lg.jp
16富山県	小矢部市	市	市民課	0766-67-1760	simin@city.oyabe.lg.jp
16富山県	南砺市	市	市民課	0763-23-2008	shimin@city.nanto.lg.jp
16富山県	射水市	市	市民生活部市民課	0766-51-6621	shimin@city.imizu.lg.jp
16富山県	中新川郡上市町	町村	町民課住基戸籍班	076-472-1111	c.juuki@town.kamichi.toyama.jp
16富山県	中新川郡立山町	町村	住民課	076-462-9962	juumin@town.tateyama.lg.jp
16富山県	下新川郡入善町	町村	住民環境課	0765-72-1816	konoura.akiho@town.nyuzen.lg.jp
16富山県	下新川郡朝日町	町村	住民-子ども課	0765-83-1100	jumin@town.toyama-asahi.lg.jp

※ 企業への出張申請受付の対応可能団体 14団体／15団体(他の市区町村の住民の申請を9月以降受付可能な団体 9団体)

※ 全国の市区町村のうち、企業への出張申請受付の対応可能団体は、1,502団体／1,741団体  
(他の市区町村の住民の申請を9月以降受付可能な団体は、1,135団体)

## 企業への出張申請受付の対応可能団体連絡先一覧

都道府県名	市区町村名 ※黄色着色は、 他の市区町村の 住民の申請を 9月以降受付 可能な団体	区分	担当課名	担当課電話番号	担当課メールアドレス
17石川県	金沢市	中核市	市民課	076-220-2241	shimin@city.kanazawa.lg.jp
17石川県	七尾市	市	市民課	0767-53-8417	shimin@city.nanao.lg.jp
17石川県	小松市	市	市民課	0761-24-8226	mynumber@city.komatsu.lg.jp
17石川県	輪島市	市	市民課	0768-23-1131	shimin@city.wajima.lg.jp
17石川県	加賀市	市	窓口課	0761-72-7881	madoguchi@city.kaga.lg.jp
17石川県	羽咋市	市	市民窓口課	0767-22-5940	madoguchi@city.hakui.lg.jp
17石川県	かほく市	市	市民生活課	076-283-1116	shimin@city.kahoku.lg.jp
17石川県	白山市	市	市民課	076-274-9525	shimin@city.hakusan.lg.jp
17石川県	能美市	市	市民生活部市民サービス課	0761-58-2213	shimin1@city.nomi.lg.jp
17石川県	野々市市	市	市民生活課	076-227-6046	shimin@city.nonoichi.lg.jp
17石川県	能美郡川北町	町村	住民課	076-277-1126	jyumin@town.kawakita.lg.jp
17石川県	河北郡津幡町	町村	町民課	076-288-2124	choumin@town.tsubata.lg.jp
17石川県	河北郡内灘町	町村	町民福祉部住民課	076-286-6701	jumin@town.uchinada.lg.jp
17石川県	羽咋郡志賀町	町村	住民課	0767-32-9121	jyumin@town.shika.lg.jp
17石川県	羽咋郡宝達志水町	町村	税務住民課	0767-29-8120	jumin@town.hodatsushimizu.lg.jp
17石川県	鹿島郡中能登町	町村	住民窓口課	0767-72-3132	jyumin@town.nakanoto.lg.jp
17石川県	鳳珠郡穴水町	町村	住民課	0768-52-3640	jyuuiki@town.anamizu.lg.jp
17石川県	鳳珠郡能登町	町村	住民課	0768-62-8510	jumin@town.noto.lg.jp

※ 企業への出張申請受付の対応可能団体 18団体/19団体(他の市区町村の住民の申請を9月以降受付可能な団体 10団体)

※ 全国の市区町村のうち、企業への出張申請受付の対応可能団体は、1,502団体/1,741団体  
(他の市区町村の住民の申請を9月以降受付可能な団体は、1,135団体)

## 企業への出張申請受付の対応可能団体連絡先一覧

都道府県名	市区町村名 ※黄色着色は、 他の市区町村の 住民の申請を 9月以降受付 可能な団体	区分	担当課名	担当課電話番号	担当課メールアドレス
18福井県	福井市	中核市	市民課	0776-20-5286	simin@city.fukui.lg.jp
18福井県	敦賀市	市	市民課	0770-22-8116	soumu@ton21.ne.jp
18福井県	小浜市	市	市民福祉課	0770-64-6017	shiminfukushi@city.obama.lg.jp
18福井県	大野市	市	市民生活・統計課	0779-66-1111(内線1206)	simin@city.fukui-ono.lg.jp
18福井県	勝山市	市	市民・税務課	0779-88-8102	simin@city.katsuyama.lg.jp
18福井県	鯖江市	市	市民窓口課	0778-53-2206	SC-Madoguchi@city.sabae.lg.jp
18福井県	あわら市	市	市民課	0776-73-8014	shimin@city.awara.lg.jp
18福井県	越前市	市	窓口サービス課	0778-22-3001	simin@city.echizen.lg.jp
18福井県	坂井市	市	市民生活課	0776-50-3035	shimin@city.fukui-sakai.lg.jp
18福井県	吉田郡永平寺町	町村	住民生活課	0776-61-3945	seikatsu@town.eiheji.lg.jp
18福井県	今立郡池田町	町村	住民税務課	0778-44-8010	zeikoseki@town.fukui-ikeda.lg.jp
18福井県	南条郡南越前町	町村	町民税務課	0778-47-8015	tyouzei@town.minamiechizen.lg.jp
18福井県	丹生郡越前町	町村	住民環境課	0778-34-8708	juumin@town.echizen.lg.jp
18福井県	三方郡美浜町	町村	住民環境課	0770-32-6703	juumin-k@town.fukui-mihama.lg.jp
18福井県	大飯郡高浜町	町村	住民生活課	0770-72-7703	zyumin@town.takahama.fukui.lg.jp
18福井県	大飯郡おおい町	町村	住民窓口課	0770-77-4053	juumin@town.ohi.lg.jp
18福井県	三方上中郡若狭町	町村	税務住民課	0770-45-9106	zeijyu@town.fukui-wakasa.lg.jp

※ 企業への出張申請受付の対応可能団体 17団体/17団体(他の市区町村の住民の申請を9月以降受付可能な団体 17団体)

※ 全国の市区町村のうち、企業への出張申請受付の対応可能団体は、1,502団体/1,741団体  
(他の市区町村の住民の申請を9月以降受付可能な団体は、1,135団体)

## 企業への出張申請受付の対応可能団体連絡先一覧

都道府県名	市区町村名 ※黄色着色は、 他の市区町村の 住民の申請を 9月以降受付 可能な団体	区分	担当課名	担当課電話番号	担当課メールアドレス
19山梨県	甲府市	中核市	市民課	055-237-5354	sssimin@city.kofu.lg.jp
19山梨県	富士吉田市	市	市民課	0555-22-1111(内線236)	shimin@city.fujiyoshida.lg.jp
19山梨県	都留市	市	市民課	0554-43-1111	shiminmadoguchi@city.tsuru.lg.jp
19山梨県	山梨市	市	市民課	0553-22-1111(内線1142)	shimin@city.yamanashi.lg.jp
19山梨県	大月市	市	市民課	0554-23-8022	juumin-19206@city.otsuki.lg.jp
19山梨県	韮崎市	市	市民生活課	0551-22-1111(内線123)	kazuyuki.yanagimoto@city.nirasaki.lg.jp
19山梨県	南アルプス市	市	戸籍市民課	055-282-6032	mado@city.minami-alps.lg.jp
19山梨県	北杜市	市	市民サービス課	0551-42-1331	obi-sa@city.hokuto.lg.jp
19山梨県	甲斐市	市	市民戸籍課	055-278-1664	kai-shiminkoseki@city.kai.lg.jp
19山梨県	笛吹市	市	戸籍住民課	055-261-2029	kosekijumin-bangoucard@city.fuefuki.lg.jp
19山梨県	上野原市	市	市民課	0554-62-3112	madoguchi@city.uenohara.lg.jp
19山梨県	甲州市	市	戸籍住民課	0553-32-5062	kosekijumin@city.koshu.lg.jp
19山梨県	中央市	市	企画課	055-274-8523	lg-joyouhou@city.yamanashi-chuo.lg.jp
19山梨県	西八代郡市川三郷町	町村	町民課町民係	055-272-1105	chomin@town.ichikawamisato.lg.jp
19山梨県	南巨摩郡早川町	町村	総務課	0556-45-2513	murata-masaya@town.hayakawa.lg.jp
19山梨県	南巨摩郡身延町	町村	町民課	0556-42-4804	shoumin@town.minobu.lg.jp
19山梨県	南巨摩郡南都町	町村	住民課	0556-66-3405	hatamochi-fu@town.yamanashi-nanbu.lg.jp
19山梨県	南巨摩郡富士川町	町村	町民生活課	0556-22-7208	akiyama-mik@town.fujikawa.lg.jp
19山梨県	中巨摩郡昭和町	町村	町民窓口課	055-275-8264	kanzawa-sa@town.yamanashi-showa.lg.jp
19山梨県	南都留郡忍野村	町村	総務課	0555-84-7791	soumu@vill.oshino.lg.jp
19山梨県	南都留郡山中湖村	町村	税務住民サービス課	0555-62-9973	juumin@vill.yamanakako.lg.jp
19山梨県	南都留郡富士河口湖町	町村	住民課	0555-72-1114	madoguchi@town.fujikawaguchiko.lg.jp
19山梨県	北都留郡丹波山村	町村	住民生活課	0428-88-0211	n-kazama@vill.tabayama.lg.jp

※ 企業への出張申請受付の対応可能団体 23団体/27団体(他の市区町村の住民の申請を9月以降受付可能な団体 18団体)

※ 全国の市区町村のうち、企業への出張申請受付の対応可能団体は、1,502団体/1,741団体  
(他の市区町村の住民の申請を9月以降受付可能な団体は、1,135団体)

## 企業への出張申請受付の対応可能団体連絡先一覧

都道府県名	市区町村名 ※黄色着色は、 他の市区町村の 住民の申請を 9月以降受付 可能な団体	区分	担当課名	担当課電話番号	担当課メールアドレス
20長野県	長野市	中核市	市民窓口課	026-224-8380	shimado@city.nagano.lg.jp
20長野県	松本市	中核市	市民課	0263-88-8856	simin@city.matsumoto.lg.jp
20長野県	上田市	市	市民課	0268-21-0210	simin@city.ueda.lg.jp
20長野県	岡谷市	市	市民生活課	0266-23-4811(内線1153-1155)	shimin@city.okaya.lg.jp
20長野県	飯田市	市	市民課	0265-22-4511(内線5418)	shimin@city.iida.lg.jp
20長野県	諏訪市	市	市民課市民係	0266-52-4141	shimin@city.suwa.lg.jp
20長野県	須坂市	市	市民課	026-248-9002	s-shimin@city.suzaka.nagano.jp
20長野県	小諸市	市	市民課市民係	0267-22-1700(内線2115)	shimin@city.komoro.nagano.jp
20長野県	伊那市	市	市民課	0265-78-4111(内線2220)	sim@city.ina.lg.jp
20長野県	駒ヶ根市	市	市民課市民係	0265-83-2111	simin@city.komagane.lg.jp
20長野県	中野市	市	くらしと文化部市民課	0269-22-2111(内線2336)	shimin@city.nagano-nakano.lg.jp
20長野県	大町市	市	市民課	0261-22-0420(内線755)	shimin@city.omachi.lg.jp
20長野県	飯山市	市	市民環境課	0269-67-0726	shiminkankyo@city.iiyama.lg.jp
20長野県	茅野市	市	市民課	0266-72-2101(内線258)	shimin@city.chino.lg.jp
20長野県	塩尻市	市	市民課	0263-52-0280(内線1124)	shimin@city.shiojiri.lg.jp
20長野県	佐久市	市	市民課	0267-62-3087	cit-reg@city.saku.lg.jp
20長野県	千曲市	市	市民課	026-273-1111	simin@city.chikuma.lg.jp
20長野県	東御市	市	市民課	0268-75-2007	shimin@city.tomi.nagano.jp
20長野県	安曇野市	市	市民課	0263-71-2489	shimin@city.azumino.lg.jp
20長野県	南佐久郡小海町	町村	総務課窓口係	0267-92-2525	madoguchi@koumi-town.jp
20長野県	南佐久郡川上村	町村	総務課	0267-97-2121	juumin@vill.kawakami.nagano.jp
20長野県	南佐久郡南牧村	町村	住民課	0267-96-2211	koseki@vill.minamimaki.lg.jp
20長野県	南佐久郡南相木村	町村	総務課	0267-78-2121	soumu@vill.minamiaki.nagano.jp
20長野県	南佐久郡佐久穂町	町村	住民総務課	0267-88-2527	koseki@town.sakuho.lg.jp
20長野県	北佐久郡軽井沢町	町村	住民課	0267-45-8540	koseki@town.karuzawa.lg.jp
20長野県	北佐久郡御代田町	町村	企画財政課	0267-32-3112	kikaku@town.miyota.nagano.jp
20長野県	北佐久郡立科町	町村	町民課	0267-88-8404	t-zyuumin@town.tateshina.lg.jp
20長野県	小県郡青木村	町村	住民福祉課	0268-49-0111	koseki@vill.aoki.lg.jp
20長野県	小県郡長和町	町村	企画財政課	0268-75-2042	kikaku@town.nagano-nagawa.lg.jp
20長野県	諏訪郡下諏訪町	町村	住民環境課	0266-27-1111	sougou@town.shimosuwa.lg.jp
20長野県	諏訪郡富士見町	町村	住民福祉課	0266-62-9112	jumin@town.fujimi.lg.jp
20長野県	諏訪郡原村	町村	住民総務課	0266-79-7927	jumin@vill.hara.lg.jp
20長野県	上伊那郡原野町	町村	住民総務課	0266-41-1111(内線2101)	chr-juumin@town.tatsuno.lg.jp
20長野県	上伊那郡箕輪町	町村	住民環境課	0265-79-3111(内線1351)	jukan@town.minowa.lg.jp
20長野県	上伊那郡飯島町	町村	住民総務課	0265-86-3111(内線158)	juumin@town.iijima.lg.jp
20長野県	上伊那郡南箕輪村	町村	住民環境課	0265-72-2106	lg-juumin@vill.minaminowa.lg.jp
20長野県	上伊那郡中川村	町村	住民総務課	0265-88-3001	regist@vill.nagano-nakagawa.lg.jp
20長野県	上伊那郡宮田村	町村	住民課	0265-85-3183	jumin@vill.miyada.lg.jp
20長野県	下伊那郡松川町	町村	住民総務課	0265-96-7024	juuzei@town.matsukawa.lg.jp
20長野県	下伊那郡高森町	町村	健康福祉課	0265-35-3111	ukettsuke@town.nagano-takamori.lg.jp
20長野県	下伊那郡阿南町	町村	住民総務課	0260-22-4052	jumin@town.amari.lg.jp
20長野県	下伊那郡阿智村	町村	総務課企画情報係	0265-43-5510	joho@vill.achi.lg.jp
20長野県	下伊那郡根羽村	町村	住民課	0265-49-2111	koseki@vill.neba.lg.jp
20長野県	下伊那郡下條村	町村	福祉課住民係	0260-27-2311	madoguchi@vill.shimojo.lg.jp
20長野県	下伊那郡赤木村	町村	総務課	0260-28-2311	soumu05@vill.urugi.lg.jp
20長野県	下伊那郡天龍村	町村	住民課	0260-32-1021	jumin@vill.tenryu.lg.jp
20長野県	下伊那郡桑阜村	町村	住民福祉課	0260-26-2111	jumin@vill.yasuoka.lg.jp
20長野県	下伊那郡森木村	町村	住民窓口課	0265-33-5124	juumin@vill.takagi.lg.jp
20長野県	下伊那郡豊丘村	町村	税務会計課	0265-35-9059	madoguchi@vill.nagano-toyooka.lg.jp
20長野県	下伊那郡大鹿村	町村	住民総務課	0265-39-2001	juumin@vill.oshika.lg.jp
20長野県	木曾郡上松町	町村	住民福祉課	0264-52-4802	juumin@town.agematsu.lg.jp
20長野県	木曾郡南木曾町	町村	住民課	0264-57-2001	jumin@town.nagiso.nagano.jp
20長野県	木曾郡木曽町	町村	住民福祉課	0264-36-2001	juumin@vill.kiso.lg.jp
20長野県	木曾郡王滝村	町村	福祉健康課	0264-48-2001	jumin@vill.nagano-otaki.lg.jp
20長野県	木曾郡大桑村	町村	住民課	0264-55-3080	juumin@vill.ookuwa.nagano.jp
20長野県	木曾郡木曾町	町村	町民課	0264-22-4281	jumin@town-kiso.net
20長野県	東筑摩郡麻績村	町村	住民課	0263-67-4854	omi-jumin@vill.omi.lg.jp
20長野県	東筑摩郡生坂村	町村	住民課	0263-69-3113	jumin@vill.kusaka.lg.jp
20長野県	東筑摩郡山形村	町村	住民課	0263-98-3112	juumin@vill.nagano-yamagata.lg.jp
20長野県	東筑摩郡朝日村	町村	住民福祉課	0263-99-4102	juumin@vill.nagano-asahi.lg.jp
20長野県	東筑摩郡筑北村	町村	住民福祉課	0263-66-2606	juufuk@vill.chikuhoku.lg.jp
20長野県	北安曇郡池田町	町村	総務課	0261-62-3131	soumu@town.nagano-ikeda.lg.jp
20長野県	北安曇郡松川村	町村	住民課	0261-62-3112	juumin@vill.matsukawa.lg.jp
20長野県	北安曇郡白馬村	町村	住民課	0261-85-0715	jumin@vill.hakuba.lg.jp
20長野県	北安曇郡小谷村	町村	住民福祉課住民係	0261-82-2581	zyuumin@vill.otari.lg.jp
20長野県	上高井郡高山村	町村	総務課	026-214-9243	soumu@vill.nagano-takayama.lg.jp
20長野県	下高井郡野沢温泉村	町村	民生課	0269-85-3112	jusei@vill.nozaawaonsen.nagano.jp
20長野県	上水内郡信濃町	町村	住民福祉課	026-255-6820	jumin@vill.shinano.lg.jp
20長野県	上水内郡小川村	町村	住民福祉課	026-269-2323	juumin@vill.nagano-ogawa.lg.jp
20長野県	上水内郡飯綱町	町村	住民環境課	026-253-4762	juumin@town.iizuna.lg.jp

※ 企業への出張申請受付の対応可能団体 70団体/77団体(他の市区町村の住民の申請を9月以降受付可能な団体 49団体)

※ 全国の市区町村のうち、企業への出張申請受付の対応可能団体は、1,502団体/1,741団体  
(他の市区町村の住民の申請を9月以降受付可能な団体は、1,135団体)



## 企業への出張申請受付の対応可能団体連絡先一覧

都道府県名	市区町村名 ※黄色着色は、 他の市区町村の 住民の申請を 9月以降受付 可能な団体	区分	担当課名	担当課電話番号	担当課メールアドレス
21岐阜県	岐阜市	中核市	市民課	058-265-4144(内線2122)	shimin@city.gifu.gifu.jp
21岐阜県	大垣市	市	窓口サービス課	0584-47-8764	shimin@city.ogaki.lg.jp
21岐阜県	高山市	市	市民課	0577-35-3496	shimin@city.takayama.lg.jp
21岐阜県	多治見市	市	市民課	0572-23-5542	simin@city.tajimi.lg.jp
21岐阜県	関市	市	市民課	0575-23-6703	shimin@city.seki.lg.jp
21岐阜県	中津川市	市	市民保険課	0573-66-1111(内線199)	simin@city.nakatsugawa.lg.jp
21岐阜県	美濃市	市	市民生活課	0575-33-1122(内線179)	shimin_240@city.mino.lg.jp
21岐阜県	瑞浪市	市	市民課	0572-68-2111(内線112)	mynumber@city.mizunami.lg.jp
21岐阜県	羽島市	市	市民課	058-392-1111(内線2293)	shimin@city.hashima.lg.jp
21岐阜県	恵那市	市	市民課	0573-26-2111	shimin@city.ena.lg.jp
21岐阜県	土岐市	市	政策推進課	0572-54-1111(内線517)	seisaku@city.toki.lg.jp
21岐阜県	各務原市	市	市民生活部市民課	058-383-1079	simin@city.kakamigahara.lg.jp
21岐阜県	山県市	市	市民環境課	0581-22-6829	shimin@city.gifu-yamagata.lg.jp
21岐阜県	飛騨市	市	市民保健課	0577-73-7464	kawakami-satoko@city.hida.lg.jp
21岐阜県	本巣市	市	市民課	058-323-7750	shimin@city.motosu.lg.jp
21岐阜県	郡上市	市	市民課	0575-67-1816	shimin@city.gujo.lg.jp
21岐阜県	下呂市	市	総務課	0576-24-2222	soumu1@city.gero.lg.jp
21岐阜県	海津市	市	市民課	0584-53-1114	shimin@city.kaizu.lg.jp
21岐阜県	羽島郡岐南町	町村	住民課	058-247-1333	juumin@town.ginan.lg.jp
21岐阜県	羽島郡笠松町	町村	住民課	058-388-1115	juumin@town.kasamatsu.lg.jp
21岐阜県	養老郡養老町	町村	住民環境課	0584-32-1104	juumin@town.yoro.lg.jp
21岐阜県	安八郡神戸町	町村	住民保険課	0584-27-0174	juumin@town.godo.lg.jp
21岐阜県	安八郡輪之内町	町村	住民課	0584-69-3127	juumin@town.wanouchi.lg.jp
21岐阜県	安八郡安八町	町村	住民環境課	0584-64-7105	naoko-j@town.anpachi.lg.jp213837
21岐阜県	揖斐郡揖斐川町	町村	住民生活課	0585-22-2111	juuminseikatsu@town.ibigawa.lg.jp
21岐阜県	揖斐郡大野町	町村	住民課	0585-34-1111(内線173)	juumin@town.gifu-ono.lg.jp
21岐阜県	加茂郡川辺町	町村	住民課	0574-53-2513	juumin@town.gifu-kawabe.lg.jp
21岐阜県	加茂郡七宗町	町村	住民課	0574-48-1144	zyuumin@town.hichiso.lg.jp
21岐阜県	加茂郡八百津町	町村	町民課	0574-43-2111	mado@town.yaotsu.lg.jp
21岐阜県	加茂郡白川町	町村	町民課	0574-72-1311	choumin@town.shirakawa.lg.jp
21岐阜県	加茂郡東白川村	町村	村民課	0574-78-3111	507sonmin@vill.higashishirakawa.lg.jp
21岐阜県	可児郡御嵩町	町村	住民環境課	0574-67-2111(内線2104)	juumin@town.mitake.lg.jp
21岐阜県	大野郡白川村	町村	村民課	05769-6-1311(内線154)	sonmin-sonminfukushi@vill.shirakawa.lg.jp

※ 企業への出張申請受付の対応可能団体 33団体/42団体(他の市区町村の住民の申請を9月以降受付可能な団体 30団体)

※ 全国の市区町村のうち、企業への出張申請受付の対応可能団体は、1,502団体/1,741団体  
(他の市区町村の住民の申請を9月以降受付可能な団体は、1,135団体)

## 企業への出張申請受付の対応可能団体連絡先一覧

都道府県名	市区町村名 ※黄色着色は、 他の市区町村の 住民の申請を 9月以降受付 可能な団体	区分	担当課名	担当課電話番号	担当課メールアドレス
22静岡県	静岡市	指定都市	戸籍管理課	054-221-1480	koseki@city.shizuoka.lg.jp
22静岡県	浜松市	指定都市	デジタル・スマートシティ推進課 市民生活課	053-457-2454 053-457-2128	dsc@city.hamamatsu.shizuoka.jp siminkj@city.hamamatsu.shizuoka.jp
22静岡県	沼津市	市	市民課	055-934-4721	koseki-juki@city.numazu.lg.jp
22静岡県	熱海市	市	市民生活課	057-86-6251	shimin@city.atami.shizuoka.jp
22静岡県	三島市	市	市民課	055-983-2602	shimin@city.mishima.lg.jp
22静岡県	富士宮市	市	市民課	0544-22-1134	shimin@city.fujinomiya.lg.jp
22静岡県	伊東市	市	市民課	057-32-1351	simin@city.ito.shizuoka.jp
22静岡県	島田市	市	市民課	0547-36-7194	shimin@city.shimada.lg.jp
22静岡県	富士市	市	市民課	0545-55-2977	shimin@div.city.fuji.shizuoka.jp
22静岡県	磐田市	市	市民課	0538-37-4816	shimin@city.iwata.lg.jp
22静岡県	焼津市	市	市民課	054-626-1116	shimin@city.yaizu.lg.jp
22静岡県	掛川市	市	市民課	0537-21-1141	simin@city.kakegawa.lg.jp
22静岡県	藤枝市	市	市民課	054-643-3123	simin@city.fujieda.lg.jp
22静岡県	御殿場市	市	市民課	0550-82-4195	shimin@city.gotemba.lg.jp
22静岡県	袋井市	市	市民課	0538-44-3108	shimin@city.fukuroi.shizuoka.jp
22静岡県	下田市	市	市民保健課	0558-22-2215	shimin@city.shimoda.lg.jp
22静岡県	裾野市	市	市民課	055-995-1812	shimin@city.suzono.lg.jp
22静岡県	湖西市	市	市民課	053-576-4531	koseki@city.kosai.lg.jp
22静岡県	伊豆市	市	市民課	0558-72-9855	simin@city.izu.shizuoka.jp
22静岡県	御前崎市	市	デジタル推進課	0537-85-1127	digital@city.omezaki.shizuoka.jp
22静岡県	菊川市	市	市民課	0537-35-0917	koseki@city.kikugawa.shizuoka.jp
22静岡県	伊豆の園市	市	市民課	055-948-2901	naga_simin@city.izunokuni.shizuoka.jp
22静岡県	牧之原市	市	市民課	0548-23-0021	shiminka@city.makinohara.shizuoka.jp
22静岡県	賀茂郡東伊豆町	町村	住民福祉課	0567-95-6203	juumin@town.higashizu.lg.jp
22静岡県	賀茂郡河津町	町村	町民生活課	0558-34-1932	choumin@town.kawazu.shizuoka.jp
22静岡県	賀茂郡南伊豆町	町村	町民課	0558-62-6222	juumin@town.minamizu.lg.jp
22静岡県	賀茂郡松崎町	町村	窓口税務課	0558-42-3968	zeimu@town.matsuzaki.lg.jp
22静岡県	賀茂郡西伊豆町	町村	窓口税務課	0558-52-1112	madozei@town.nishizu.lg.jp
22静岡県	田方郡函南町	町村	住民課	055-979-8110	juumin@town.kannami.lg.jp
22静岡県	駿東郡清水町	町村	住民課	055-981-8208	koseki@town.shimizu.shizuoka.jp
22静岡県	駿東郡長泉町	町村	住民窓口課	055-989-5509	madoguchi@town.nagazumi.lg.jp
22静岡県	駿東郡小山町	町村	住民課	0550-76-6101	juumin@fuji-oyama.jp
22静岡県	榛原郡吉田町	町村	町民課	0548-33-2101	choumin@town.yoshida.shizuoka.jp
22静岡県	榛原郡川根本町	町村	税務住民課	0547-56-2222	zeimur-juumin@town.kawanehon.lg.jp
22静岡県	周智郡森町	町村	住民生活課	0538-85-6312	juumin@town.shizuoka-mori.lg.jp

※ 企業への出張申請受付の対応可能団体 35団体／35団体(他の市区町村の住民の申請を9月以降受付可能な団体 26団体)

※ 全国の市区町村のうち、企業への出張申請受付の対応可能団体は、1,502団体／1,741団体  
(他の市区町村の住民の申請を9月以降受付可能な団体は、1,135団体)

## 企業への出張申請受付の対応可能団体連絡先一覧

都道府県名	市区町村名 ※黄色着色は、 他の市区町村の 住民の申請を 9月以降受付 可能な団体	区分	担当課名	担当課電話番号	担当課メールアドレス
23愛知県	名古屋市中核市	指定都市	スポーツ市民局住民課	052-972-3108	a3177@sportsshimin.city.nagoya.lg.jp
23愛知県	豊橋市中核市	市民課	市民課	0532-43-5505	shimin@city.toyohashi.lg.jp
23愛知県	岡崎市中核市	市民課	市民課	0564-23-7435	shimin@city.okazaki.lg.jp
23愛知県	一宮市中核市	市民課	市民課	0586-28-8972	shimin@city.ichinomiya.lg.jp
23愛知県	瀬戸市市	市民課	市民課	0561-88-2881	shimin@city.seto.lg.jp
23愛知県	半田市市	市民課	市民課	0569-84-0632	shimin@city.handa.lg.jp
23愛知県	春日井市市	市民生活部市民課	市民生活部市民課	0568-85-6138	shimin@city.kasugai.lg.jp
23愛知県	豊川市市	市民課	市民課	0533-89-2272	shimin@city.toyokawa.lg.jp
23愛知県	津島市市	市民生活部市民課	市民生活部市民課	0567-24-1112	simin@city.tsushima.lg.jp
23愛知県	碧南市市	市民課	市民課	0566-95-9882	siminka@city.hekinan.lg.jp
23愛知県	刈谷市市	市民課	市民課	0566-62-1009	shimin@city.kariya.lg.jp
23愛知県	豊田市中核市	市民課	市民課	0565-34-6773	siminka@city.toyota.aichi.jp
23愛知県	安城市市	市民課	市民課	0566-71-2271	shiminka@city.anjo.lg.jp
23愛知県	西尾市市	市民課	市民課	0563-65-2101	shimin@city.nishio.lg.jp
23愛知県	蒲郡市市	市民課	市民課	0533-66-1110	kasimin@city.gamagori.lg.jp
23愛知県	犬山市市	市民課	市民課	0568-44-0303	020100@city.inuyama.lg.jp
23愛知県	常滑市市	市民窓口課	市民窓口課	0569-47-6102	shimimado@city.tokoname.lg.jp
23愛知県	小牧市市	市民窓口課	市民窓口課	0568-76-1122	shimin@city.komaki.lg.jp
23愛知県	稲沢市市	市民福祉部市民課	市民福祉部市民課	0587-32-1302	shimin@city.inazawa.lg.jp
23愛知県	新城市市	市民課	市民課	0536-23-7628	shimin@city.shinshiro.lg.jp
23愛知県	東海市市	市民窓口課	市民窓口課	052-603-2211(内線193)	shimin@city.tokai.lg.jp
23愛知県	大府市市	市民課	市民課	0562-45-6218	shimin@city.obu.lg.jp
23愛知県	知立市市	市民課	市民課	0566-95-0124	simin@city.chiryu.lg.jp
23愛知県	尾張旭市市	市民課	市民課	0561-76-8130	simin@city.owariasahi.lg.jp
23愛知県	高浜市市	市民窓口グループ	市民窓口グループ	0566-52-1111	shimin@city.takahama.lg.jp
23愛知県	碧江市市	市民窓口課	市民窓口課	0587-38-5807	shimimadoguchi@city.iwakura.lg.jp
23愛知県	豊明市市	市民課	市民課	0562-92-1112	shimin@city.toyoake.lg.jp
23愛知県	田原市市	市民課	市民課	0531-23-3511	simin@city.tahara.lg.jp
23愛知県	北名古屋市中核市	市民課	市民課	0568-22-1111(内線3112)	shimin@city.kitanagoya.lg.jp
23愛知県	みよし市市	市民課	市民課	0561-32-8012	shimin@city.aichi-miyoshi.lg.jp
23愛知県	あま市市	市民生活部市民課	市民生活部市民課	052-444-3167	shimin@city.ama.lg.jp
23愛知県	長久手市市	市民課	市民課	0561-56-0607	shimin@nagakute.aichi.jp
23愛知県	愛知郡東郷町町村	福祉部住民課	福祉部住民課	0561-56-0731	tgo-jumin@town.aichi-togo.lg.jp
23愛知県	丹羽郡大口町町村	戸籍保険課	戸籍保険課	0587-95-1115	kosekhoken@town.oguchi.lg.jp
23愛知県	海部郡張江町町村	住民課	住民課	0567-95-1111	jumin@town.kanie.lg.jp
23愛知県	知多郡阿久比町町村	住民福祉課	住民福祉課	0569-48-1111	koseki@town.agui.lg.jp
23愛知県	知多郡東浦町町村	住民課	住民課	0562-83-3111	jumin@town.aichi-higashiura.lg.jp
23愛知県	知多郡美浜町町村	住民課	住民課	0569-82-1111	jumin@town.aichi-mihama.lg.jp
23愛知県	知多郡武豊町町村	住民窓口課	住民窓口課	0569-72-1111	jumin@town.taketoyo.lg.jp
23愛知県	北設楽郡東栄町町村	住民福祉課	住民福祉課	0536-76-0503	jyumin@town.toei.lg.jp
23愛知県	北設楽郡豊根村町村	住民課	住民課	0536-85-1313	jyumin@vill.toyone.lg.jp

※ 企業への出張申請受付の対応可能団体 41団体/54団体(他の市区町村の住民の申請を9月以降受付可能な団体 18団体)

※ 全国の市区町村のうち、企業への出張申請受付の対応可能団体は、1,502団体/1,741団体  
(他の市区町村の住民の申請を9月以降受付可能な団体は、1,135団体)

## 企業への出張申請受付の対応可能団体連絡先一覧

都道府県名	市区町村名 ※黄色着色は、 他の市区町村の 住民の申請を 9月以降受付 可能な団体	区分	担当課名	担当課電話番号	担当課メールアドレス
24三重県	津市	市	市民部市民課	059-229-3198	229-3143@city.tsu.lg.jp
24三重県	四日市市	市	市民課	059-354-8152	shimin@city.yokkaichi.mie.jp
24三重県	伊勢市	市	戸籍住民課	0596-21-5553	koseki@city.ise.lg.jp
24三重県	松阪市	市	戸籍住民課	0598-31-1916	koseki.div@city.matsusaka.mie.jp
24三重県	桑名市	市	戸籍・住民登録課	0594-24-1158	simin@city.kuwana.lg.jp
24三重県	鈴鹿市	市	戸籍住民課	059-327-5056	kosekijumin@city.suzuka.lg.jp
24三重県	名張市	市	総合窓口センター	0595-63-7440	madoguchi@city.nabari.lg.jp
24三重県	尾鷲市	市	市民サービス課	0597-23-8161	simin@city.owase.lg.jp
24三重県	亀山市	市	市民課	0595-84-5004	koseki@city.kameyama.mie.jp
24三重県	鳥羽市	市	市民課戸籍係	0599-25-1127	koseki@city.toba.lg.jp
24三重県	熊野市	市	市民保険課	0597-89-4111(内線134)	juumin-en@city.kumano.mie.jp
24三重県	いなべ市	市	市民課	0594-86-7810	h-tago00@city.inabe.mie.jp
24三重県	伊賀市	市	戸籍住民課	0595-22-9645	juumin@city.iga.lg.jp
24三重県	桑名郡木曾岬町	町村	住民課	0567-68-6103	juumin@town.kisosaki.mie.jp
24三重県	三重郡朝日町	町村	町民環境課	059-377-5653	choumin@town.asahi.mie.jp
24三重県	三重郡川越町	町村	町民保険課	059-366-7115	k-choumin@town.kawago.mie.jp
24三重県	多気郡多気町	町村	町民環境課	0598-38-1113	takase@town.mie-taki.lg.jp
24三重県	度会郡玉城町	町村	税務住民課	0596-58-8201	zeijyu-t@town.tamaki.lg.jp
24三重県	度会郡南伊勢町	町村	税務住民課	0599-66-1116	juumin@town.minamise.lg.jp
24三重県	北牟婁郡紀北町	町村	住民課	0597-46-3117	juumin@town.mie-kihoku.lg.jp
24三重県	南牟婁郡紀宝町	町村	税務住民課	0735-33-0337	zeimu@town.kiho.lg.jp

※ 企業への出張申請受付の対応可能団体 21団体/29団体(他の市区町村の住民の申請を9月以降受付可能な団体 7団体)

※ 全国の市区町村のうち、企業への出張申請受付の対応可能団体は、1,502団体/1,741団体  
(他の市区町村の住民の申請を9月以降受付可能な団体は、1,135団体)

## 企業への出張申請受付の対応可能団体連絡先一覧

都道府県名	市区町村名 ※黄色着色は、 他の市区町村の 住民の申請を 9月以降受付 可能な団体	区分	担当課名	担当課電話番号	担当課メールアドレス
25滋賀県	大津市	中核市	戸籍住民課カード交付推進室	077-528-2901	otsu1171@city.otsu.lg.jp
25滋賀県	彦根市	市	ライフサービス課	0749-30-6151	shimin@city.hikone.lg.jp
25滋賀県	長浜市	市	市民課	0749-65-6511	shimin@city.nagahama.lg.jp
25滋賀県	近江八幡市	市	市民課	0748-36-5500	010608@city.omihachiman.lg.jp
25滋賀県	草津市	市	市民課	077-561-2344	shimin@city.kusatsu.lg.jp
25滋賀県	守山市	市	市民課	077-582-1122	shimin@city.moriyama.lg.jp
25滋賀県	栗東市	市	総合窓口課	077-551-0110	sogomadoguchi@city.ritto.lg.jp
25滋賀県	甲賀市	市	市民課	0748-69-2138	koka10201000@city.koka.lg.jp
25滋賀県	野洲市	市	市民課	077-587-6086	simin@city.yasu.lg.jp
25滋賀県	湖南市	市	市民課	0748-71-2323	shimin@city.shiga-konan.lg.jp
25滋賀県	高島市	市	市民課	0740-25-8018	shimin@city.takashima.lg.jp
25滋賀県	東近江市	市	市民課	0748-24-5630	shimin@city.higashiomi.lg.jp
25滋賀県	米原市	市	市民保険課	0749-53-5113	koseki@city.maibara.lg.jp
25滋賀県	蒲生郡日野町	町村	住民課	0748-52-6571	jumin@town.shiga-hino.lg.jp
25滋賀県	蒲生郡竜王町	町村	住民課	0748-58-3702	juuzei@town.ryuoh.shiga.jp
25滋賀県	愛知郡愛荘町	町村	住民課	0749-42-7692	jumin@town.aisho.lg.jp
25滋賀県	犬上郡豊郷町	町村	住民生活課	0749-35-8115	juminsekatsu@town.shiga-toyosato.lg.jp
25滋賀県	犬上郡甲良町	町村	住民人権課	0749-38-5063	juumin@town.koura.lg.jp
25滋賀県	犬上郡多賀町	町村	税務住民課	0749-48-8114	juumin@town.lg.jp

※ 企業への出張申請受付の対応可能団体 19団体/19団体(他の市区町村の住民の申請を9月以降受付可能な団体 15団体)

※ 全国の市区町村のうち、企業への出張申請受付の対応可能団体は、1, 502団体/1, 741団体  
(他の市区町村の住民の申請を9月以降受付可能な団体は、1, 135団体)



## 企業への出張申請受付の対応可能団体連絡先一覧

都道府県名	市区町村名 ※黄色着色は、 他の市区町村の 住民の申請を 9月以降受付 可能な団体	区分	担当課名	担当課電話番号	担当課メールアドレス
26京都府	京都市	指定都市	文化市民局地域自治推進室	075-746-7807	mynumber@city.kyoto.lg.jp
26京都府	福知山市	市	市民課	0773-24-7014	shiminka@city.fukuchiyama.lg.jp
26京都府	舞鶴市	市	デジタル推進課	0773-66-1092	digital@city.maizuru.lg.jp
26京都府	綾部市	市	市民・国保課	0773-42-4245	siminkokuho@city.ayabe.lg.jp
26京都府	宇治市	市	デジタル政策課	0774-20-8768	digital@city.uji.kyoto.jp
26京都府	宮津市	市	市民環境課	0772-45-1614	simin@city.miyazu.kyoto.jp
26京都府	亀岡市	市	市民生活部市民課	0771-25-5019	simin@city.kameoka.lg.jp
26京都府	城陽市	市	市民課	0774-56-4025	shimin@city.joyo.lg.jp
26京都府	長岡京市	市	市民課	075-955-9557	shimin@city.nagaokakyo.lg.jp
26京都府	八幡市	市	市民課	075-983-2759	simin@city.yawata.lg.jp
26京都府	京田辺市	市	市民部市民年金課	0774-64-1330	shimin@city.kyotanabe.lg.jp
26京都府	京丹後市	市	市民課	0772-69-0210	shimin@city.kyotango.lg.jp
26京都府	南丹市	市	市民課	0771-68-0005	shimin@city.nantan.lg.jp
26京都府	木津川市	市	市民課	070-2454-6279	myno2017@city.kizugawa.lg.jp
26京都府	乙訓郡大山崎町	町村	税住民課	075-956-2101	jumin@town.oyamazaki.lg.jp
26京都府	綴喜郡井手町	町村	住民福祉課	0774-82-6164	jyumin@town.ide.lg.jp
26京都府	綴喜郡宇治田原町	町村	税住民課	0774-88-6634	juki@town.ujitawara.lg.jp
26京都府	相楽郡笠置町	町村	税住民課	0743-95-2302	zeijujumin@town.kasagi.lg.jp
26京都府	相楽郡和束町	町村	税住民課	0774-78-3005	zeijujumin@town.wazuka.lg.jp
26京都府	相楽郡精華町	町村	総合窓口課	0774-95-1915	madoguchi@town.seika.lg.jp
26京都府	与謝郡伊根町	町村	住民生活課	0772-32-0503	senga160@town.ine.lg.jp
26京都府	与謝郡与謝野町	町村	住民環境課	0772-43-9030	juminkankyo@town.yosano.lg.jp

※ 企業への出張申請受付の対応可能団体 22団体/26団体(他の市区町村の住民の申請を9月以降受付可能な団体 17団体)

※ 全国の市区町村のうち、企業への出張申請受付の対応可能団体は、1,502団体/1,741団体  
(他の市区町村の住民の申請を9月以降受付可能な団体は、1,135団体)

## 企業への出張申請受付の対応可能団体連絡先一覧

都道府県名	市区町村名 ※黄色着色は、 他の市区町村の 住民の申請を 9月以降受付 可能な団体	区分	担当課名	担当課電話番号	担当課メールアドレス
27大阪府	大阪市	指定都市	市民局総務部住民情報担当	06-4305-7345	ca0030@city.osaka.lg.jp
27大阪府	堺市	指定都市	ICTイノベーション推進室	072-600-0178	inosu@city.sakai.lg.jp
27大阪府	岸和田市	市	市民環境部市民課	072-423-9752	simin@city.kishiwada.osaka.jp
27大阪府	豊中市	中核市	市民課	06-6858-2557	shiminka@city.toyonaka.osaka.jp
27大阪府	吹田市	中核市	市民課	06-6384-1236	shimin_k@city.suita.osaka.jp
27大阪府	高槻市	中核市	市民課	072-674-7066	simin-82@city.takatsuki.lg.jp
27大阪府	貝塚市	市	市民課	072-433-7094	shimin@city.kaizuka.lg.jp
27大阪府	守口市	市	総合窓口課	06-6992-1530	shimin@city.moriguchi.lg.jp
27大阪府	板方市	中核市	市民室	072-841-1309	simin@city.hirakata.lg.jp
27大阪府	茨木市	市	市民課	072-622-8121(内線2419)	shimin@city.ibaraki.lg.jp
27大阪府	泉佐野市	市	市民課	072-463-1212	simin@city.izumisano.lg.jp
27大阪府	寝屋川市	中核市	戸籍・住基担当	072-824-9188	juki@city.neyagawa.osaka.jp
27大阪府	松原市	市	窓口課	072-334-1550(内線2105)	madoguti@city.matsubara.osaka.jp
27大阪府	大東市	市	市民生活部市民課	072-870-0457	simin_ka@city.daito.lg.jp
27大阪府	和泉市	市	市民室	0725-99-8117	shiminka@city.osaka-izumi.lg.jp
27大阪府	柏原市	市	市民課	072-972-1501(内線2101)	shimin@city.kashiwara.lg.jp
27大阪府	羽曳野市	市	市民課	072-958-1111	shimin@city.habikino.lg.jp
27大阪府	交野市	市	市民課	072-892-0121(内線185)	simin@city.katano.lg.jp
27大阪府	大阪狭山市	市	市民窓口グループ	072-366-0011(内線504)	shimin@city.osakasayama.lg.jp
27大阪府	泉南郡熊取町	町村	住民課	072-452-6040	juumin@town.kumatori.lg.jp
27大阪府	南河内郡千早赤阪村	町村	住民課	0721-72-0081(内線252)	juumin@vill.chihayaakasaka.lg.jp

※ 企業への出張申請受付の対応可能団体 21団体/43団体(他の市区町村の住民の申請を9月以降受付可能な団体 9団体)

※ 全国の市区町村のうち、企業への出張申請受付の対応可能団体は、1,502団体/1,741団体  
(他の市区町村の住民の申請を9月以降受付可能な団体は、1,135団体)

## 企業への出張申請受付の対応可能団体連絡先一覧

都道府県名	市区町村名 ※黄色着色は、 他の市区町村の 住民の申請を 9月以降受付 可能な団体	区分	担当課名	担当課電話番号	担当課メールアドレス
28兵庫県	神戸市	指定都市	企画調整局デジタル戦略部	078-322-6247	kobe_mynumber@office.city.kobe.lg.jp
28兵庫県	姫路市	中核市	住民窓口センター	079-221-2839	shimin@city.himeji.lg.jp
28兵庫県	尼崎市	中核市	マイナンバーカード普及担当	06-6489-6418	ama-system@city.amagasaki.hyogo.jp
28兵庫県	明石市	中核市	市民課	078-918-5019	siminka@city.akashi.lg.jp
28兵庫県	西宮市	中核市	市民課	0798-35-3109	shimin@nishi.or.jp
28兵庫県	洲本市	市	市民課	0799-22-7926	shimin@city.sumoto.lg.jp
28兵庫県	芦屋市	市	市民課	0797-38-2070	shimin@city.ashiya.lg.jp
28兵庫県	伊丹市	市	市民課マイナンバー担当	072-784-8121	shiminka@city.itami.lg.jp
28兵庫県	相生市	市	市民課	0791-23-7129	simin@city.aioi.lg.jp
28兵庫県	豊岡市	市	市民生活部市民課	0796-21-9051	shimin@city.toyoooka.lg.jp
28兵庫県	加古川市	市	市民課	079-427-9315	shimin@city.kakogawa.lg.jp
28兵庫県	赤穂市	市	市民課	0791-43-6819	simin@city.ako.lg.jp
28兵庫県	西脇市	市	くらし安心部戸籍住民課	0795-22-3111	shimin@city.nishiwaki.lg.jp
28兵庫県	宝塚市	市	窓口サービス課	0797-77-2217	m-takarazuka0026@city.takarazuka.lg.jp
28兵庫県	三木市	市	市民課	07948-82-2000	shimin@city.miki.lg.jp
28兵庫県	高砂市	市	市民窓口課	079-441-7180	tact2310@city.takasago.lg.jp
28兵庫県	川西市	市	市民課	072-740-1340	kawa0020@city.kawanishi.lg.jp
28兵庫県	小野市	市	市民福祉部市民課	0794-63-1005	simin2@city.ono.hyogo.jp
28兵庫県	三田市	市	市民課	079-559-5104	simin_u@city.sanda.lg.jp
28兵庫県	加西市	市	市民課	0790-42-8720	shimin@city.kasai.lg.jp
28兵庫県	丹波篠山市	市	市民課	079-552-5242	simin_div@gw.city.sasayama.hyogo.jp
28兵庫県	養父市	市	市民課	079-662-3163	shimin@city.yabu.lg.jp
28兵庫県	丹波市	市	市民課	0795-82-2002	shimin@city.tamba.lg.jp
28兵庫県	南あわじ市	市	市民福祉部総合窓口センター	0799-43-5212	soumado@city.minamiawaji.hyogo.jp
28兵庫県	朝来市	市	市民課	079-672-6120	simin@city.asago.lg.jp
28兵庫県	淡路市	市	市民人権課	0799-64-2508	awaji_shimin@city.awaji.lg.jp
28兵庫県	宍粟市	市	市民課	0790-63-3100	shimin-kk@city.shiso.lg.jp
28兵庫県	加東市	市	市民協働部市民課	0795-43-0390	koseki@city.kato.lg.jp
28兵庫県	たつの市	市	市民課	0791-64-3147	shimin@city.tatsuno.lg.jp
28兵庫県	川辺郡猪名川町	町村	住民課	072-766-8700	jumin@town.inagawa.lg.jp
28兵庫県	多可郡多可町	町村	住民課	0795-32-2383	jumin@town.taka.lg.jp
28兵庫県	加古郡稲美町	町村	住民課	079-492-9134	zyumin@town.hyogo-inami.lg.jp
28兵庫県	加古郡播磨町	町村	住民グループ	079-435-2363	jumin@town.harima.lg.jp
28兵庫県	神崎郡市川町	町村	住民環境課	0790-26-1011	jumin@town.ichikawa.lg.jp
28兵庫県	神崎郡福崎町	町村	住民生活課	0790-22-0560(内線371)	jumin@town.fukusaki.lg.jp
28兵庫県	神崎郡神河町	町村	住民生活課	0790-34-0962	jyumin_seikatu@town.kamikawa.hyogo.jp
28兵庫県	揖保郡太子町	町村	生活福祉部町民課	079-277-1011	tyomin@town.hyogo-taishi.lg.jp
28兵庫県	赤穂郡上郡町	町村	住民課	0791-52-11115	jyumin@town.kamigori.lg.jp
28兵庫県	佐用郡佐用町	町村	住民課	0790-82-0660	jumin@town.sayo.lg.jp
28兵庫県	美方郡香美町	町村	町民課	0796-36-1110	choumin-igwan@town.mikata-kami.lg.jp
28兵庫県	美方郡新温泉町	町村	町民安全課	0796-82-5621	myshin@town.shinonsen.lg.jp

※ 企業への出張申請受付の対応可能団体 41団体／41団体(他の市区町村の住民の申請を9月以降受付可能な団体 33団体)

※ 全国の市区町村のうち、企業への出張申請受付の対応可能団体は、1,502団体／1,741団体  
(他の市区町村の住民の申請を9月以降受付可能な団体は、1,135団体)

## 企業への出張申請受付の対応可能団体連絡先一覧

都道府県名	市区町村名 ※黄色着色は、 他の市区町村の 住民の申請を 9月以降受付 可能な団体	区分	担当課名	担当課電話番号	担当課メールアドレス
29奈良県	奈良市	中核市	市民課	0742-34-5326	shimin@city.nara.lg.jp
29奈良県	大和郡山市	市	市民課	0743-53-1151	simin@city.yamatokoriyama.lg.jp
29奈良県	天理市	市	市民課マイナンバー推進係	0743-63-1001(内線853)	mynumber@city.tenri.lg.jp
29奈良県	桜井市	市	市民課	0744-42-9111	shimin@city.sakurai.lg.jp
29奈良県	五條市	市	市民課	0747-22-4001	shiminka@city.gojo.lg.jp
29奈良県	御所市	市	市民課	0745-62-3001	shimin@city.gose.lg.jp
29奈良県	生駒市	市	市民課	0743-74-1111	shimin@city.ikoma.lg.jp
29奈良県	葛城市	市	市民窓口課	0745-44-5002	shimin@city.katsuragi.lg.jp
29奈良県	宇陀市	市	市民課	0745-82-2143	shimin@city.uda.lg.jp
29奈良県	山辺郡山添村	町村	住民課	0743-85-0044	jumin@vill.yamazoe.lg.jp
29奈良県	生駒郡三郷町	町村	住民福祉課	0745-73-2101	jumin@town.sango.lg.jp
29奈良県	生駒郡安堵町	町村	住民課	0743-57-1515	jumin@town.ando.lg.jp
29奈良県	磯城郡三宅町	町村	住民福祉課	0745-44-3073	jyumin@town.miyake.lg.jp
29奈良県	磯城郡田原本町	町村	総合窓口課	0744-34-2087	mado@town.tawaramoto.lg.jp
29奈良県	宇陀郡曾根村	町村	住民生活課	0745-94-2102	jyuki@vill.soni.lg.jp
29奈良県	高市郡高取町	町村	住民課	0744-52-3334	jyuminseikatu@town.takatori.lg.jp
29奈良県	高市郡明日香村	町村	住民課	0744-54-2282	jyumin@vill.asuka.lg.jp
29奈良県	北葛城郡広陵町	町村	住民課	0745-55-1001	jyumin@town.nara-koryo.lg.jp
29奈良県	北葛城郡河合町	町村	住民福祉課	0745-57-0200	jumin@town.kawai.nara.jp
29奈良県	吉野郡吉野町	町村	町民税務課	0746-32-3081(内線114)	cyomin_kj@town.yoshino.lg.jp
29奈良県	吉野郡大淀町	町村	人権住民保険課	0747-52-5538	jinkenjumin@town.lg.jp
29奈良県	吉野郡下市町	町村	住民保険課	0747-52-0001	koseki@town.shimoichi.nara.jp
29奈良県	吉野郡天川村	町村	住民課	0747-63-0321	jyumin@vill.tenkawa.lg.jp

※ 企業への出張申請受付の対応可能団体 23団体/39団体(他の市区町村の住民の申請を9月以降受付可能な団体 22団体)

※ 全国の市区町村のうち、企業への出張申請受付の対応可能団体は、1,502団体/1,741団体  
(他の市区町村の住民の申請を9月以降受付可能な団体は、1,135団体)

## 企業への出張申請受付の対応可能団体連絡先一覧

都道府県名	市区町村名 ※黄色着色は、 他の市区町村の 住民の申請を 9月以降受付 可能な団体	区分	担当課名	担当課電話番号	担当課メールアドレス
30和歌山県	和歌山市	中核市	市民課	073-435-1027	shimin@city.wakayama.lg.jp
30和歌山県	海南市	市	市民課	073-483-8501	simin@city.kainan.lg.jp
30和歌山県	橋本市	市	政策企画課	0736-33-1576	kikakhsy@city.hashimoto.lg.jp
30和歌山県	有田市	市	市民課	0737-22-3561	simin@city.arida.lg.jp
30和歌山県	御坊市	市	市民課	0738-23-5500	simin1@city.gobo.lg.jp
30和歌山県	田辺市	市	市民課	0739-26-9923	shimin@city.tanabe.lg.jp
30和歌山県	新宮市	市	市民窓口課	0735-23-3333	koseki@city.shingu.lg.jp
30和歌山県	紀の川市	市	企画経営課	0736-77-2511	k030600-001@city.kinokawa.lg.jp
30和歌山県	碧出市	市	市民課	0736-62-2141	juumin@city.iwade.lg.jp
30和歌山県	海草郡紀美野町	町村	住民課	073-489-5903	juumin@town.kimino.lg.jp
30和歌山県	伊都郡かつらぎ町	町村	住民福祉課	0736-22-0300	jyuhuku@juumin@town.katsuragi.lg.jp
30和歌山県	伊都郡九度山町	町村	住民課	0736-54-2019	juumin@town.kudoyama.lg.jp
30和歌山県	伊都郡高野町	町村	総務課	0736-56-3000	r-otani@town.koya.wakayama.jp
30和歌山県	有田郡湯浅町	町村	住民生活課	0737-64-1102	juumin@town.yuasa.lg.jp
30和歌山県	有田郡広川町	町村	住民環境課	0737-23-7714	juukan4@town.hirogawa.wakayama.jp
30和歌山県	有田郡有田川町	町村	住民課	0737-52-2111	b.juumin@town.aridagawa.lg.jp
30和歌山県	日高郡美浜町	町村	住民課	0738-23-4904	ma-hashimoto@town.wakayama-mihama.lg.jp
30和歌山県	日高郡日高町	町村	総務課	0738-63-2051	soumu@town.wakayama-hidaka.lg.jp
30和歌山県	日高郡由良町	町村	住民福祉課	0738-65-0201	n.nakamura@town.yura.lg.jp
30和歌山県	日高郡印南町	町村	住民福祉課	0738-42-1738	yumikura01@town.wakayama-inami.lg.jp
30和歌山県	日高郡みなべ町	町村	住民福祉課	0739-72-2161	juumin@town.minabe.lg.jp
30和歌山県	日高郡日高川町	町村	総務課	0738-22-1700	bangou@town.hidakagawa.lg.jp
30和歌山県	西牟婁郡白浜町	町村	住民保健課	0739-43-6585	juumin@town.shirahama.lg.jp
30和歌山県	西牟婁郡上富田町	町村	住民課	0739-47-0550	sakou@town.kamitonda.lg.jp
30和歌山県	西牟婁郡すさみ町	町村	住民生活課	0739-55-4804	kawabe_b01@town.susami.lg.jp
30和歌山県	東牟婁郡智勝浦町	町村	総務課情報係	0735-29-2008	densan0@town.nachikatsuura.lg.jp
30和歌山県	東牟婁郡太地町	町村	住民福祉課	0735-59-2335	juumin@town.taiji.lg.jp
30和歌山県	東牟婁郡古座川町	町村	住民生活課	0735-72-0180	*_juuuminseikatu-o@town.kozagawa.lg.jp
30和歌山県	東牟婁郡北山村	町村	住民福祉課	0735-49-2331	a-shimoyama@vill.kitayama.lg.jp
30和歌山県	東牟婁郡串本町	町村	住民課	0735-62-0561	juumin@town.kushimoto.lg.jp

※ 企業への出張申請受付の対応可能団体 30団体/30団体(他の市区町村の住民の申請を9月以降受付可能な団体 26団体)

※ 全国の市区町村のうち、企業への出張申請受付の対応可能団体は、1,502団体/1,741団体  
(他の市区町村の住民の申請を9月以降受付可能な団体は、1,135団体)



## 企業への出張申請受付の対応可能団体連絡先一覧

都道府県名	市区町村名 ※黄色着色は、 他の市区町村の 住民の申請を 9月以降受付 可能な団体	区分	担当課名	担当課電話番号	担当課メールアドレス
31鳥取県	鳥取市	中核市	市民生活部市民課	0857-30-8196	shimin@city.tottori.lg.jp
31鳥取県	米子市	市	市民課	0859-23-5146	shimin@city.yonago.lg.jp
31鳥取県	倉吉市	市	市民課	0858-22-8155	shimin@city.kurayoshi.lg.jp
31鳥取県	境港市	市	市民課	0859-47-1033	shimin@city.sakaiminato.lg.jp
31鳥取県	岩美郡岩美町	町村	住民生活課	0857-73-1415	jumin@town.tottori-iwami.lg.jp
31鳥取県	八頭郡若桜町	町村	企画政策課	0858-82-2231	kikaku@town.wakasa.lg.jp
31鳥取県	八頭郡智頭町	町村	税務住民課	0858-75-4118	zeimu@town.chizu.lg.jp
31鳥取県	八頭郡八頭町	町村	町民課	0858-76-0211	choumin@town.yazu.tottori.jp
31鳥取県	東伯郡三朝町	町村	町民課	0858-43-3505	choumin@town.misasa.lg.jp
31鳥取県	東伯郡湯梨浜町	町村	町民課	0858-35-5319	ychoimin@town.yurihama.lg.jp
31鳥取県	東伯郡琴浦町	町村	町民生活課	0858-52-1704	tyoumin@town.kotoura.tottori.jp
31鳥取県	東伯郡北栄町	町村	町民課	0858-37-5866	choumin@town.hokuei.lg.jp
31鳥取県	西伯郡日吉津村	町村	住民課	0859-27-5951	yoshida.h@vill.hiezu.lg.jp
31鳥取県	西伯郡大山町	町村	住民課	0859-54-5210	juumin@town.daisen.lg.jp
31鳥取県	西伯郡南郷町	町村	町民生活課	0859-66-3114	choumin@town.nanbu.tottori.jp
31鳥取県	西伯郡伯耆町	町村	住民課	0859-68-3115	jyumin@town.hoki.lg.jp
31鳥取県	日野郡日野町	町村	住民課	0859-72-0333	jyumin@town.tottori-hino.lg.jp
31鳥取県	日野郡江府町	町村	住民生活課	0859-75-3223	k_choumin@town.kofu.lg.jp

※ 企業への出張申請受付の対応可能団体 18団体/19団体(他の市区町村の住民の申請を9月以降受付可能な団体 12団体)

※ 全国の市区町村のうち、企業への出張申請受付の対応可能団体は、1,502団体/1,741団体  
(他の市区町村の住民の申請を9月以降受付可能な団体は、1,135団体)

## 企業への出張申請受付の対応可能団体連絡先一覧

都道府県名	市区町村名 ※黄色着色は、 他の市区町村の 住民の申請を 9月以降受付 可能な団体	区分	担当課名	担当課電話番号	担当課メールアドレス
32島根県	松江市	中核市	市民課マイナンバーカード交付促進室	0852-55-5258	shimin@city.matsue.lg.jp
32島根県	浜田市	市	総合窓口課	0855-25-9400	madoguchi@city.hamada.lg.jp
32島根県	出雲市	市	市民課	0853-21-2315	shimin@city.izumo.shimane.jp
32島根県	益田市	市	市民課	0856-31-0224	shimin@city.masuda.lg.jp
32島根県	大田市	市	環境生活部市民課	0854-83-8067	o-shimin@city.oda.lg.jp
32島根県	安来市	市	市民課	0854-23-3083	seikatsu@city.yasugi.shimane.jp
32島根県	江津市	市	市民生活課	0855-52-7482	shimineseikatsu@city.gotsu.lg.jp
32島根県	雲南市	市	市民生活課	0854-40-1031	shimineseikatsu@city.unnan.shimane.jp
32島根県	飯石郡飯南町	町村	住民課	0854-76-2213	juminka@innan.jp
32島根県	邑智郡川本町	町村	町民生活課	0855-72-0632	choumin@town.shimane-kawamoto.lg.jp
32島根県	邑智郡美郷町	町村	住民課	0855-75-1213	takahashi-noa@town.shimane-misato.lg.jp
32島根県	邑智郡色南町	町村	総務課	0855-95-1111	mn-soumu@town.ohnan.lg.jp
32島根県	鹿足郡津和野町	町村	税務住民課	0856-74-0059	zeimu@town.tsuwano.lg.jp
32島根県	鹿足郡吉賀町	町村	税務住民課	0856-77-1113	kyumin@town.yoshika.lg.jp
32島根県	隠岐郡海士町	町村	住民生活課	08514-2-1821	koseki@town.ama.shimane.jp
32島根県	隠岐郡西ノ島町	町村	町民課	08514-6-0103	suzuki-kentarou@town.nishinoshima.shimane.jp
32島根県	隠岐郡知夫村	町村	村民福祉課	08514-8-2211	tsukamoto-m@vill.chibu.lg.jp
32島根県	隠岐郡隠岐の島町	町村	町民課	08512-2-8560	nemoto-s0470@town.okinoshima.shimane.jp

※ 企業への出張申請受付の対応可能団体 18団体/19団体(他の市区町村の住民の申請を9月以降受付可能な団体 6団体)

※ 全国の市区町村のうち、企業への出張申請受付の対応可能団体は、1,502団体/1,741団体  
(他の市区町村の住民の申請を9月以降受付可能な団体は、1,135団体)

## 企業への出張申請受付の対応可能団体連絡先一覧

都道府県名	市区町村名 ※黄色着色は、 他の市区町村の 住民の申請を 9月以降受付 可能な団体	区分	担当課名	担当課電話番号	担当課メールアドレス
33岡山県	岡山市	指定都市	行政事務管理課	086-803-1080	bangouseido@city.okayama.lg.jp
33岡山県	倉敷市	中核市	市民課	086-426-3265	lg_civic@city.kurashiki.lg.jp
33岡山県	津山市	市	市民窓口課	0868-32-2052	shimin@city.tsuyama.lg.jp
33岡山県	玉野市	市	市民課	0863-32-5521	shimin@city.tamano.lg.jp
33岡山県	笠岡市	市	市民課	0865-69-2128	shimin@city.kasaoka.lg.jp
33岡山県	井原市	市	市民課	0866-62-9513	shimin@city.ibara.lg.jp
33岡山県	総社市	市	市民課	0866-92-8370	shimin@city.soja.lg.jp
33岡山県	高梁市	市	市民課	0866-21-0252	shimin@city.takahashi.lg.jp
33岡山県	新見市	市	福祉部市民課	0867-72-6121	shimin@city.niimi.lg.jp
33岡山県	備前市	市	市民課	0869-64-1818	bzshimin@city.bizen.lg.jp
33岡山県	瀬戸内市	市	市民課	0869-22-1115	shimin@city.setouchi.lg.jp
33岡山県	赤磐市	市	市民課	086-955-1112	shimin@city.akaiwa.lg.jp
33岡山県	真庭市	市	市民課	0867-42-1112	shimin@city.maniwa.lg.jp
33岡山県	美作市	市	市民課	0868-72-0926	shimin@city.mimasaka.lg.jp
33岡山県	浅口市	市	市民課	0865-44-9042	shimin@city.asakuchi.lg.jp
33岡山県	和気郡和気町	町村	住民課	0869-93-1125	jyumin@town.wake.lg.jp
33岡山県	都窪郡早島町	町村	町民課	086-482-2482	tyomin@town.hayashima.lg.jp
33岡山県	浅口郡里庄町	町村	町民課	0865-64-3112	choumin@town.satoshio.lg.jp
33岡山県	小田郡矢掛町	町村	町民課	0866-82-1011	y-tajiri@town.yakage.lg.jp
33岡山県	真庭郡新庄村	町村	住民福祉課	0867-56-2646	jyuminfukushika@vill.shinjo.lg.jp
33岡山県	苫田郡鏡野町	町村	住民税務課	0868-54-2985	jyumin@town.kagaminol.lg.jp
33岡山県	勝田郡勝央町	町村	税務住民部	0868-38-3116	choumin@town.shoo.lg.jp
33岡山県	勝田郡奈義町	町村	税務住民課	0868-36-4112	zeijyu@town.nagi.lg.jp
33岡山県	英田郡西栗倉村	町村	総務企画課	0868-79-2111	y-kimura@vill.nishiwakura.lg.jp
33岡山県	久米郡久米南町	町村	税務住民課	086-728-2115	zeimujumin@town.kumenan.lg.jp
33岡山県	久米郡美咲町	町村	住民税務課	0868-66-1114	jyumin@town.okayama-misaki.lg.jp
33岡山県	加賀郡吉備中央町	町村	住民課	0866-54-1316	jyumin@town.kibichuo.lg.jp

※ 企業への出張申請受付の対応可能団体 27団体/27団体(他の市区町村の住民の申請を9月以降受付可能な団体 15団体)

※ 全国の市区町村のうち、企業への出張申請受付の対応可能団体は、1,502団体/1,741団体  
(他の市区町村の住民の申請を9月以降受付可能な団体は、1,135団体)

## 企業への出張申請受付の対応可能団体連絡先一覧

都道府県名	市区町村名 ※黄色着色は、 他の市区町村の 住民の申請を 9月以降受付 可能な団体	区分	担当課名	担当課電話番号	担当課メールアドレス
34広島県	広島市	指定都市	企画総務局政課	082-504-2888	soumu-kusei@city.hiroshima.lg.jp
34広島県	呉市	中核市	市民窓口課	0823-25-3162	simin@kure.city.lg.jp
34広島県	竹原市	市	企画政策課	0846-22-7729	densan@city.takehara.lg.jp
34広島県	三原市	市	市民課	0848-67-6046	shimin@city.mihara.lg.jp
34広島県	尾道市	市	市民課	0848-38-9160	shimin@city.onomichi.hiroshima.jp
34広島県	福山市	中核市	市民課	084-928-1276	shimin@city.fukuyama.hiroshima.jp
34広島県	府中市	市	健康福祉部市民課	0847-43-7127	shimin@city.hiroshima-fuchu.lg.jp
34広島県	三次市	市	市民課	0824-62-6138	shimin@city.miyoshi.hiroshima.jp
34広島県	庄原市	市	企画課	0824-73-1148	digital@city.shobara.lg.jp
34広島県	大竹市	市	市民税務課	0827-59-2143	shizei-koseki@city.otake.lg.jp
34広島県	東広島市	市	生活環境部市民課	082-420-0925	high200925@city.higashihiroshima.lg.jp
34広島県	廿日市市	市	生活環境部市民課	0829-30-9135	shimin@city.hatsukaichi.lg.jp
34広島県	安芸高田市	市	市民部総合窓口課	0826-42-5616	sougoumadoguchi@city.akitakata.lg.jp
34広島県	江田島市	市	市民生活課	0823-43-1634	shimin@city.etajima.lg.jp
34広島県	安芸郡府中町	町村	町民生活部住民課	082-286-3151	juumin@town.hiroshima-fuchu.lg.jp
34広島県	安芸郡熊野町	町村	税務住民課	082-820-5604	juumin@town.kumano.lg.jp
34広島県	安芸郡坂町	町村	税務住民課	082-820-1502	juumin.town.saka.lg.jp
34広島県	山県郡安芸太田町	町村	住民課	0826-28-2116	juumin01@town.akiota.lg.jp
34広島県	山県郡北広島町	町村	町民課	050-5812-1854	juumin@town.kitahiroshima.lg.jp
34広島県	豊田郡大崎上島町	町村	住民課	0846-65-3113	juumin01@town.osakikamijima.lg.jp
34広島県	世羅郡世羅町	町村	町民課	0847-22-5302	choumin@town.sera.hiroshima.jp
34広島県	神石郡神石高原町	町村	住民課	0847-89-3334	jk-juumin@town.jinsekikogen.hiroshima.jp

※ 企業への出張申請受付の対応可能団体 22団体/23団体(他の市区町村の住民の申請を9月以降受付可能な団体 9団体)

※ 全国の市区町村のうち、企業への出張申請受付の対応可能団体は、1,502団体/1,741団体  
(他の市区町村の住民の申請を9月以降受付可能な団体は、1,135団体)

## 企業への出張申請受付の対応可能団体連絡先一覧

都道府県名	市区町村名 ※黄色着色は、 他の市区町村の 住民の申請を 9月以降受付 可能な団体	区分	担当課名	担当課電話番号	担当課メールアドレス
35山口県	下関市	中核市	市民サービス課下関市マイナンバーカードセンター	083-227-4178	skshimins@city.shimonoseki.yamaguchi.jp
35山口県	宇部市	市	市民課	0836-34-8264	simin@city.ube.yamaguchi.jp
35山口県	山口市	市	市民課	083-934-2927	simin@city.yamaguchi.lg.jp
35山口県	萩市	市	市民課	0838-25-3493	toroku@city.hagi.lg.jp
35山口県	防府市	市	デジタル推進課	0835-25-2605	densan@city.hofu.yamaguchi.jp
35山口県	下松市	市	市民課	0833-45-1847	juumin@city.kudamatsu.lg.jp
35山口県	岩国市	市	市民課	0827-29-5039	shimin@city.iwakuni.lg.jp
35山口県	光市	市	市民課	0833-72-1421	shimin@city.hikari.lg.jp
35山口県	長門市	市	総合窓口課	0837-23-1127	shimin@city.nagato.lg.jp
35山口県	柳井市	市	市民生活課	0820-22-2111	shiminsaikatsu@city.yanae.jp
35山口県	美祿市	市	デジタル推進課	0837-52-1311	digital@city.mine.lg.jp
35山口県	周南市	市	市民課	0834-22-8339	shimin@city.shunan.lg.jp
35山口県	山陽小野田市	市	市民課	0836-82-1140	shimin@city.sanyo-onoda.lg.jp
35山口県	玖珂郡和木町	町村	住民サービス課	0827-52-2194	jumin@town.waki.lg.jp
35山口県	熊毛郡平生町	町村	町民福祉課	0820-56-7113	koseki@town.hirao.lg.jp
35山口県	阿武郡阿武町	町村	戸籍事務課	08388-2-0500	juumin01@town.abu.lg.jp

※ 企業への出張申請受付の対応可能団体 16団体／19団体(他の市区町村の住民の申請を9月以降受付可能な団体 8団体)

※ 全国の市区町村のうち、企業への出張申請受付の対応可能団体は、1,502団体／1,741団体  
(他の市区町村の住民の申請を9月以降受付可能な団体は、1,135団体)



## 企業への出張申請受付の対応可能団体連絡先一覧

都道府県名	市区町村名 ※黄色着色は、 他の市区町村の 住民の申請を 9月以降受付 可能な団体	区分	担当課名	担当課電話番号	担当課メールアドレス
36徳島県	徳島市	市	住民課	088-621-5134	jjumin@city.tokushima.lg.jp
36徳島県	鳴門市	市	市民課	088-684-1029	simin@city.naruto.lg.jp
36徳島県	小松島市	市	戸籍住民課	0885-32-2112	kosekijumin@city.komatsushima.tokushima.jp
36徳島県	阿南市	市	市民生活課	0884-22-1116	shiminka@city.anan.lg.jp
36徳島県	吉野川市	市	市民課	0883-22-2210	shimin@city.yoshinogawa.lg.jp
36徳島県	阿波市	市	市民課	0883-36-8710	shimin@awa.i-tokushima.jp
36徳島県	美馬市	市	市民課	0883-52-8001	shimin@city.mima.lg.jp
36徳島県	三好市	市	市民課	0883-72-7609	shimin@city.tokushima-miyoshi.lg.jp
36徳島県	勝浦郡勝浦町	町村	住民課	0885-42-1501	i_yuasa@town.katsuura.lg.jp
36徳島県	勝浦郡上勝町	町村	住民課	0885-46-0111	jumin-mynumber@town.kamikatsu.lg.jp
36徳島県	名西郡石井町	町村	住民課	088-674-1114	juumin@town.ishii.lg.jp
36徳島県	海部郡美波町	町村	住民生活課	0884-77-3613	jumin_gp@town.minami.lg.jp
36徳島県	海部郡海陽町	町村	住民環境課	0884-73-4152	juminkankyo@town.kaiyo.lg.jp
36徳島県	板野郡藍住町	町村	住民課	088-637-3112	juumin@town.aizumi.lg.jp
36徳島県	板野郡板野町	町村	住民課	088-672-5985	juumin@town.itano.lg.jp
36徳島県	板野郡上板町	町村	総務課	088-694-3111	so@town.kamita.lg.jp

※ 企業への出張申請受付の対応可能団体 16団体/24団体(他の市区町村の住民の申請を9月以降受付可能な団体 7団体)

※ 全国の市区町村のうち、企業への出張申請受付の対応可能団体は、1,502団体/1,741団体  
(他の市区町村の住民の申請を9月以降受付可能な団体は、1,135団体)

## 企業への出張申請受付の対応可能団体連絡先一覧

都道府県名	市区町村名 ※黄色着色は、 他の市区町村の 住民の申請を 9月以降受付 可能な団体	区分	担当課名	担当課電話番号	担当課メールアドレス
37香川県	高松市	中核市	市民課	087-839-2287	shiminka@city.takamatsu.lg.jp
37香川県	丸亀市	市	市民課	0877-24-8810	shimin-k@city.marugame.lg.jp
37香川県	坂出市	市	市民課	0877-44-5005	siminka@city.sakaide.lg.jp
37香川県	善通寺市	市	市民課	0877-63-6306	shimin@city.zentsuji.kagawa.jp
37香川県	観音寺市	市	市民課	0875-23-3924	shimin@city.kanonji.lg.jp
37香川県	東かがわ市	市	市民課	0879-26-1111	hk-shimin@city.higashikagawa.lg.jp
37香川県	三豊市	市	市民課	0875-73-3005	shimin@city.mitoyo.lg.jp
37香川県	小豆郡土庄町	町村	住民環境課	0879-62-7003	seikatsu@town.tonosho.lg.jp
37香川県	小豆郡小豆島町	町村	住民生活課	0879-82-7004	olive-jyumin@town.shodoshima.lg.jp
37香川県	木田郡三木町	町村	住民健康課	087-891-3303	juminkenko@town.miki.lg.jp
37香川県	綾歌郡宇多津町	町村	住民生活課	0877-49-8002	jyumin@town.utazu.lg.jp
37香川県	綾歌郡綾川町	町村	住民生活課	087-876-1114	koseki@town.ayagawa.lg.jp
37香川県	仲多度郡琴平町	町村	住民福祉課	0877-75-6704	jyuminfukushi@town.kotohira.lg.jp
37香川県	仲多度郡多度津町	町村	住民環境課	0877-33-4480	jyukan@town.tadotsu.lg.jp

※ 企業への出張申請受付の対応可能団体 14団体／17団体(他の市区町村の住民の申請を9月以降受付可能な団体 5団体)

※ 全国の市区町村のうち、企業への出張申請受付の対応可能団体は、1,502団体／1,741団体  
(他の市区町村の住民の申請を9月以降受付可能な団体は、1,135団体)

## 企業への出張申請受付の対応可能団体連絡先一覧

都道府県名	市区町村名 ※黄色着色は、 他の市区町村の 住民の申請を 9月以降受付 可能な団体	区分	担当課名	担当課電話番号	担当課メールアドレス
38愛媛県	松山市	中核市	市民課	089-948-6023	siminka@city.matsuyama.ehime.jp
38愛媛県	今治市	市	市民課	0898-36-1532	siminka@imabari-city.jp
38愛媛県	宇和島市	市	市民課	0895-24-1111	shimin@city.uwajima.lg.jp
38愛媛県	八幡浜市	市	市民課	0894-22-3111	shimin@city.yawahama.ehime.jp
38愛媛県	新居浜市	市	市民課	0897-65-1232	shimin@city.nihama.lg.jp
38愛媛県	西条市	市	市民課	0897-52-1211	shimin@city.saijo.lg.jp
38愛媛県	大洲市	市	市民課	0893-24-1710	shiminka@city.ozu.lg.jp
38愛媛県	伊予市	市	市民課	089-982-1112	shomu_shimin@city.iyo.lg.jp
38愛媛県	四国中央市	市	市民窓口センター	0896-28-6013	meg0014@city.shikokuchuo.ehime.jp
38愛媛県	西予市	市	政策推進課情報推進室	0894-62-6404	jouhou@city.seiyo.ehime.jp
38愛媛県	東温市	市	市民課	089-964-4404	shimin@city.toon.lg.jp
38愛媛県	越智郡上島町	町村	住民課	0897-77-2503	koseki-jumin@town.kamijima.lg.jp
38愛媛県	伊予郡松前町	町村	町民課	089-985-4105	111jumin@town.masaki.lg.jp
38愛媛県	喜多郡内子町	町村	住民課	0893-44-6152	jyumin-g@town.uchiko.ehime.jp
38愛媛県	西予郡伊方町	町村	町民課	0894-38-2653	chouminseikatsu@town.ikata.lg.jp
38愛媛県	北宇和郡鬼北町	町村	町民生活課	0895-45-1111	h.furuya@town.ehime-kihoku.lg.jp

※ 企業への出張申請受付の対応可能団体 16団体/20団体(他の市区町村の住民の申請を9月以降受付可能な団体 10団体)

※ 全国の市区町村のうち、企業への出張申請受付の対応可能団体は、1,502団体/1,741団体  
(他の市区町村の住民の申請を9月以降受付可能な団体は、1,135団体)

## 企業への出張申請受付の対応可能団体連絡先一覧

都道府県名	市区町村名 ※黄色着色は、 他の市区町村の 住民の申請を 9月以降受付 可能な団体	区分	担当課名	担当課電話番号	担当課メールアドレス
39高知県	高知市	中核市	中央窓口センター	088-823-9455	kc-101300@city.kochi.lg.jp
39高知県	室戸市	市	市民課市民班	0887-22-5125	mr-010500@city.muroto.lg.jp
39高知県	安芸市	市	市民課	0887-35-1001	simin01@city.aki.lg.jp
39高知県	南国市	市	市民課	088-880-6574	shimin@city.nankoku.lg.jp
39高知県	土佐市	市	市民課	088-852-7635	simin@city.tosa.lg.jp
39高知県	須崎市	市	市民課	0889-42-1191	madoguchi@city.susaki.lg.jp
39高知県	宿毛市	市	市民課	0880-62-1233	shimin@city.sukumo.lg.jp
39高知県	土佐清水市	市	市民課	0880-62-1107	shimin-ig@city.tosashimizu.lg.jp
39高知県	四万十市	市	市民・人権課	0880-34-1113	simin@city.shimanto.lg.jp
39高知県	香南市	市	市民保険課	0887-57-8506	shimin@city.kochi-konan.lg.jp
39高知県	香美市	市	市民保険課	0887-53-3126	shimin@city.kami.lg.jp
39高知県	安芸郡東洋町	町村	住民課	0887-29-3394	jumin@town.toyo.lg.jp
39高知県	安芸郡奈半利町	町村	住民福祉課	0887-38-4012	juuminhukushi@town.nahari.lg.jp
39高知県	安芸郡田野町	町村	保健福祉課	0887-38-2812	hoken@town.kochi-tano.lg.jp
39高知県	安芸郡安田町	町村	町民生活課	0887-38-6712	choumin@town.kochi-yasuda.lg.jp
39高知県	安芸郡北川村	町村	住民課	0887-32-1214	juumin@vill.kitagawa.lg.jp
39高知県	安芸郡馬路村	町村	総務課	0887-44-2111	juuki@vill.umaji.lg.jp
39高知県	安芸郡芸西村	町村	健康福祉課	0887-33-2112	fukushi@vill.geisei.lg.jp
39高知県	長岡郡本山町	町村	住民生活課	0887-76-2113	juuki@town.motoyama.lg.jp
39高知県	長岡郡大豊町	町村	住民生活課	0887-72-0452	madoguchi@town.otoyo.lg.jp
39高知県	土佐郡土佐町	町村	住民課	0887-82-1717	tosat-50@town.tosa.lg.jp
39高知県	土佐郡大川村	町村	総務課	0887-84-2211	m-iida@vill.okawa.lg.jp
39高知県	吾川郡いの町	町村	町民課	088-893-1117	choumin@town.ino.lg.jp
39高知県	吾川郡仁淀川町	町村	町民課	0889-35-1088	choumin@town.niodyogawa.lg.jp
39高知県	高岡郡中土佐町	町村	町民環境課	0889-52-2213	madoguchi@town.nakatosa.lg.jp
39高知県	高岡郡佐川町	町村	町民課	0889-22-7707	sk05010@town.sakawa.lg.jp
39高知県	高岡郡越知町	町村	住民課	0889-26-1115	choumin@town.ochi.lg.jp
39高知県	高岡郡椿原町	町村	総務課	0889-65-1111	e-nakagoe@town.yusuvara.lg.jp
39高知県	高岡郡日高村	町村	住民課	0889-24-5001	jumin@vill.hidaka.lg.jp
39高知県	高岡郡津野町	町村	町民課	0889-55-2314	chomin@town.kochi-tsuno.lg.jp
39高知県	高岡郡四万十町	町村	町民課	0880-22-3117	105030@town.shimanto.lg.jp
39高知県	幡多郡大月町	町村	町民福祉課	0880-73-1113	tyoumin@town.otsuki.lg.jp
39高知県	幡多郡三原村	町村	住民課	0880-46-2111	juumin@vill.mihara.lg.jp
39高知県	幡多郡黒潮町	町村	住民課	0880-43-2800	10240010@town.kuroshio.lg.jp

※ 企業への出張申請受付の対応可能団体 34団体／34団体(他の市区町村の住民の申請を9月以降受付可能な団体 34団体)

※ 全国の市区町村のうち、企業への出張申請受付の対応可能団体は、1, 502団体／1, 741団体  
(他の市区町村の住民の申請を9月以降受付可能な団体は、1, 135団体)

## 企業への出張申請受付の対応可能団体連絡先一覧

都道府県名	市区町村名 ※黄色着色は、 他の市区町村の 住民の申請を 9月以降受付 可能な団体	区分	担当課名	担当課電話番号	担当課メールアドレス
40福岡県	北九州市	指定都市	市民文化スポーツ局戸籍住民課	093-582-2107	shi-kosekijumin@city.kitakyushu.lg.jp
40福岡県	福岡市	指定都市	総務企画局データ活用推進課	092-707-3674	d-katsuyou.GAP@city.fukuoka.lg.jp
40福岡県	大牟田市	市	市民部市民課	0944-41-2602	e-shimin01@city.omuta.fukuoka.jp
40福岡県	久留米市	中核市	総務部総務課	0942-30-9052	soumu@city.kurume.fukuoka.jp
40福岡県	直方市	市	市民・人権局対策課	0949-25-2110	n-shimin@city.nogata.fukuoka.jp
40福岡県	飯塚市	市	市民課	0948-22-5500	shimin@city.iizuka.lg.jp
40福岡県	田川市	市	市民課	0947-85-7137	simin@city.tagawa.lg.jp
40福岡県	柳川市	市	市民課	0944-77-8472	shimin@city.yanagawa.lg.jp
40福岡県	八女市	市	市民課	0943-23-1117	mnsuishin@city.yame.lg.jp
40福岡県	筑後市	市	市民課	0942-53-4112	simin@city.chikugo.lg.jp
40福岡県	大川市	市	市民課	0944-85-5502	okwsimin_k@city.okawa.lg.jp
40福岡県	豊前市	市	市民課	0979-82-8045	koseki@city.buzen.lg.jp
40福岡県	中間市	市	市民課	093-246-6239	shiminka@city.nakama.lg.jp
40福岡県	大野城市	市	総合窓口センター	092-580-1842	shimin@city.onojo.fukuoka.jp
40福岡県	宗像市	市	市民課	0940-36-1126	simin@city.munakata.lg.jp
40福岡県	福津市	市	市民課	0940-43-8103	shimin@city.fukuoka.lg.jp
40福岡県	うきは市	市	市民生活課	0943-75-4972	jumin@city.ukiha.lg.jp
40福岡県	嘉麻市	市	市民課	0948-42-7469	mynumber@city.kama.lg.jp
40福岡県	朝倉市	市	市民課	0946-22-1113	shimin@city.asakura.lg.jp
40福岡県	みやま市	市	市民課	0944-64-1513	juumin@city.miyama.lg.jp
40福岡県	糸島市	市	市民課	092-332-2065	shimin@city.itoshima.lg.jp
40福岡県	那珂川市	市	市民課	092-953-2211	shimin@city-nakagawa.fukuoka.jp
40福岡県	糟屋郡宇美町	町村	住民課住民係	092-932-1111	juumin@town.umi.lg.jp
40福岡県	糟屋郡篠栗町	町村	住民課戸籍住民係	092-947-1303	jumin@koseki@town.sasaguri.lg.jp
40福岡県	糟屋郡志免町	町村	住民課	092-935-1052	madoguchi@town.shime.lg.jp
40福岡県	糟屋郡須恵町	町村	住民課	092-932-1151	jumin@town.sue.lg.jp
40福岡県	糟屋郡新宮町	町村	住民課	092-963-1733	koseki@town.shingu.fukuoka.jp
40福岡県	糟屋郡久山町	町村	町民生活課	092-976-1111	choumin@town.hisayama.lg.jp
40福岡県	糟屋郡粕屋町	町村	総合窓口課	092-938-0215	juki@town.kasuya.lg.jp
40福岡県	遠賀郡芦屋町	町村	住民課	093-223-3531	jumin-a@town.ashiya.lg.jp
40福岡県	遠賀郡岡垣町	町村	住民環境課	093-282-1211	jumin@town.okagaki.lg.jp
40福岡県	遠賀郡遠賀町	町村	住民課	093-293-1248	juumin@town.onaga.lg.jp
40福岡県	鞍手郡小竹町	町村	総務課	0949-62-1212	densan@town.kotake.lg.jp
40福岡県	嘉穂郡桂川町	町村	住民課	0948-65-3301	jumin@town.keisen.lg.jp
40福岡県	朝倉郡筑前町	町村	住民課	0946-42-6606	juumin@town.chikuzen.fukuoka.jp
40福岡県	三井郡大刀洗町	町村	住民課	0942-77-2141	juumin@town.tachiarai.lg.jp
40福岡県	八女郡広川町	町村	住民課	0943-32-1112	juumin@town.hirokawa.lg.jp
40福岡県	田川郡川崎町	町村	住民課	0947-72-3000	juumin@town.fukuoka-kawasaki.lg.jp
40福岡県	田川郡大任町	町村	住民課	0947-63-3003	koseki@town.oto.lg.jp
40福岡県	京都郡みやこ町	町村	住民課	0930-32-2510	juumin@town.miyako.lg.jp
40福岡県	築上郡吉富町	町村	住民課	0979-24-1124	jumin@town.yoshitomi.lg.jp
40福岡県	築上郡上毛町	町村	住民課	0979-72-3116	jumin@town.koge.lg.jp
40福岡県	築上郡築上町	町村	住民生活課	0930-56-0300(内線182)	jnet@town.chikugo.lg.jp

※ 企業への出張申請受付の対応可能団体 43団体/60団体(他の市区町村の住民の申請を9月以降受付可能な団体 24団体)

※ 全国の市区町村のうち、企業への出張申請受付の対応可能団体は、1,502団体/1,741団体  
(他の市区町村の住民の申請を9月以降受付可能な団体は、1,135団体)



## 企業への出張申請受付の対応可能団体連絡先一覧

都道府県名	市区町村名 ※黄色着色は、 他の市区町村の 住民の申請を 9月以降受付 可能な団体	区分	担当課名	担当課電話番号	担当課メールアドレス
41佐賀県	佐賀市	市	市民生活課	0952-40-7065	shimin@city.saga.lg.jp
41佐賀県	唐津市	市	市民課	0955-72-9120	shimin@city.karatsu.lg.jp
41佐賀県	鳥栖市	市	情報政策課	0942-85-3512	jouhou@city.tosu.lg.jp
41佐賀県	多久市	市	市民生活課	0952-75-6116	madoguchi@city.taku.lg.jp
41佐賀県	伊万里市	市	市民課	0955-23-2143	shimin@city.imari.lg.jp
41佐賀県	武雄市	市	市民課	0954-27-7113	shimin@city.takeo.lg.jp
41佐賀県	鹿島市	市	市民課	0954-63-2117	shiminka@city.saga-kashima.lg.jp
41佐賀県	小城市	市	市民課	0952-37-6100	shimin@city.ogi.lg.jp
41佐賀県	嬉野市	市	市民課	0954-66-9118	madoguchi@city.ureshino.lg.jp
41佐賀県	神埼市	市	市民課	0952-37-0120	shimin@city.kanzaki.lg.jp
41佐賀県	神埼郡吉野ヶ里町	町村	住民課	0952-37-0333	jumin@town.yoshinogari.lg.jp
41佐賀県	三養基郡基山町	町村	住民課	0942-92-7932	jumin-5@town.kiyama.lg.jp
41佐賀県	三養基郡みやき町	町村	住民窓口課	0942-94-5723	jyuminmadoguchi@town.miyaki.lg.jp
41佐賀県	東松浦郡玄海町	町村	住民課	0955-52-2157	juumin@town.genka.lg.jp
41佐賀県	西松浦郡有田町	町村	住民環境課	0955-46-2114	jyumin@town.arita.lg.jp
41佐賀県	杵島郡大町町	町村	町民課	0952-82-3113	sougomadoguchi@town.omachi.saga.jp
41佐賀県	杵島郡江北町	町村	町民生活課	0952-86-5613	choumin@town.kouhoku.lg.jp
41佐賀県	杵島郡白石町	町村	住民課 住民係	0952-84-7115	juumin@town.shiroishi.lg.jp
41佐賀県	藤津郡太良町	町村	町民福祉課	0954-67-0718	koseki@town.tara.lg.jp

※ 企業への出張申請受付の対応可能団体 19団体/20団体(他の市区町村の住民の申請を9月以降受付可能な団体 16団体)

※ 全国の市区町村のうち、企業への出張申請受付の対応可能団体は、1,502団体/1,741団体  
(他の市区町村の住民の申請を9月以降受付可能な団体は、1,135団体)

## 企業への出張申請受付の対応可能団体連絡先一覧

都道府県名	市区町村名 ※黄色着色は、 他の市区町村の 住民の申請を 9月以降受付 可能な団体	区分	担当課名	担当課電話番号	担当課メールアドレス
42長崎県	長崎市	中核市	市民生活部住民情報課	095-829-1424	jumin_joho@city.nagasaki.lg.jp
42長崎県	佐世保市	中核市	戸籍住民窓口課	0956-24-1111(内線2189)	koseki@city.sasebo.lg.jp
42長崎県	島原市	市	市民窓口サービス課	0957-62-8016	shimin@city.shimabara.lg.jp
42長崎県	諫早市	市	市民窓口課	0957-22-1500	shimin@city.isahaya.nagasaki.jp
42長崎県	大村市	市	市民課	0957-46-3065	shimin@city.omura.nagasaki.jp
42長崎県	平戸市	市	市民課	0950-22-4111	kosekijumin@city.hirado.lg.jp
42長崎県	松浦市	市	市民生活課	0956-72-1111	mynumber@city.matsuura.lg.jp
42長崎県	対馬市	市	市民課	0920-53-6111	siminka@city.nagasaki-tsushima.lg.jp
42長崎県	壱岐市	市	市民福祉課	0920-48-1116	ki-simin@city.iki.lg.jp
42長崎県	五島市	市	市民課	0959-72-6112	shimin@city.goto.lg.jp
42長崎県	西海市	市	市民課	0959-37-0164	simin@city.saikai.lg.jp
42長崎県	雲仙市	市	総合窓口課	0957-38-3111	somado@city.unzen.lg.jp
42長崎県	南島原市	市	市民課	0957-73-6647	koseki@city.minamishimabara.lg.jp
42長崎県	西彼杵郡長与町	町村	住民環境課	095-883-1111(内線113)	jumin@town.nagayo.lg.jp
42長崎県	西彼杵郡時津町	町村	住民環境課	095-882-3949	juukan@town.togitsu.lg.jp
42長崎県	東彼杵郡東彼杵町	町村	町民課	0957-46-1111	koseki@town.higashisono.lg.jp
42長崎県	東彼杵郡川棚町	町村	住民福祉課	0956-82-5411	juumin@town.kawatana.lg.jp
42長崎県	東彼杵郡波佐見町	町村	住民福祉課	0956-85-2111	koseki@town.hasami.lg.jp
42長崎県	北松浦郡小値賀町	町村	住民課	0959-56-3111	jumin@town.ojika.lg.jp
42長崎県	北松浦郡佐々町	町村	住民福祉課	0956-62-2101	juumin@town.saza.lg.jp
42長崎県	南松浦郡新上五島町	町村	住民生活課	0959-53-1111	ma.houga@town.shinkamigoto.nagasaki.jp

※ 企業への出張申請受付の対応可能団体 21団体/21団体(他の市区町村の住民の申請を9月以降受付可能な団体 21団体)

※ 全国の市区町村のうち、企業への出張申請受付の対応可能団体は、1,502団体/1,741団体  
(他の市区町村の住民の申請を9月以降受付可能な団体は、1,135団体)

## 企業への出張申請受付の対応可能団体連絡先一覧

都道府県名	市区町村名 ※黄色着色は、 他の市区町村の 住民の申請を 9月以降受付 可能な団体	区分	担当課名	担当課電話番号	担当課メールアドレス
43熊本県	熊本市	指定都市	地域政策課	096-328-2067	chikiseisaku@city.kumamoto.lg.jp
43熊本県	八代市	市	市民課	0965-33-4110	shimin@city.yatsushiro.lg.jp
43熊本県	人吉市	市	市民課	0966-22-2111(内線1006)	shimin@city.hitoyoshi.lg.jp
43熊本県	荒尾市	市	市民課	0968-63-1302	simin@city.arao.lg.jp
43熊本県	水俣市	市	市民課	0966-61-1611	simin@city.minamata.lg.jp
43熊本県	玉名市	市	市民課	0968-75-1116	shimin@city.tamana.lg.jp
43熊本県	山鹿市	市	市民課	0968-43-1169	shimin@city.yamaga.lg.jp
43熊本県	菊池市	市	市民課	0968-41-4411	shimin@city.kikuchi.lg.jp
43熊本県	宇土市	市	市民保険課市民係	0964-22-1111(内線504)	shimin02@city.uto.lg.jp
43熊本県	上天草市	市	市民課	0969-28-3368	shimin@city.kamiamakusa.lg.jp
43熊本県	宇城市	市	市民課	0964-32-1446	shiminka@city.uki.lg.jp
43熊本県	阿蘇市	市	市民課	0967-22-3135	shimin@city.aso.lg.jp
43熊本県	天草市	市	市民課・市民環境課	0969-23-1111	shiminka@city.amakusa.lg.jp shiminkankyo@city.amakusa.lg.jp
43熊本県	合志市	市	市民課	096-248-1113	shimin@city.koshi.lg.jp
43熊本県	下益城郡美里町	町村	住民課	0964-46-2113	juumin@town.kumamoto-misato.lg.jp
43熊本県	玉名郡玉東町	町村	町民福祉課	0968-85-3183	chominfukushi@town.gyokuto.lg.jp
43熊本県	玉名郡南関町	町村	税務住民課	0968-57-8502	juumin@town.nankan.lg.jp
43熊本県	玉名郡長洲町	町村	住民環境課	0968-78-3116	koseki@town.nagasu.lg.jp
43熊本県	玉名郡和水町	町村	税務住民課	0968-86-5723	zeizyu@town.nagomi.lg.jp
43熊本県	菊池郡大津町	町村	住民課	096-293-3112	juumin@town.ozu.kumamoto.jp
43熊本県	菊池郡菊陽町	町村	町民課	096-232-4914	takayama-kei@town.kikuyo.lg.jp
43熊本県	阿蘇郡南小国町	町村	町民課	0967-42-1113	choumin@town.minamioguni.lg.jp
43熊本県	阿蘇郡小国町	町村	町民課	0967-46-2115	my_number@town.kumamoto-oguni.lg.jp
43熊本県	阿蘇郡産山村	町村	住民課	0967-25-2212	suzu-w@vill.ubuyama.lg.jp
43熊本県	阿蘇郡高森町	町村	住民福祉課	0967-62-2911	t-yamamoto@town.kumamoto-takamori.lg.jp
43熊本県	阿蘇郡西原村	町村	住民福祉課	096-279-3113	kumabe-k@vill.nishihara.lg.jp
43熊本県	阿蘇郡南阿蘇村	町村	住民福祉課	0967-67-2702	juumin@vill.minamiaso.lg.jp
43熊本県	上益城郡御船町	町村	町民税務課	096-282-1112	chominanai@town.mifune.lg.jp
43熊本県	上益城郡嘉島町	町村	町民保険課	096-237-2574	cyomin@town.kumamoto-kashima.lg.jp
43熊本県	上益城郡益城町	町村	住民課	096-286-3112	juumin@town.mashiki.lg.jp
43熊本県	上益城郡甲佐町	町村	住民生活課	096-234-1113	juumin01@kosa.town.lg.jp
43熊本県	上益城郡山都町	町村	税務住民課	0967-72-1172	juumin@town.kumamoto-yamato.lg.jp
43熊本県	八代郡水川町	町村	町民課	0965-52-5851	sut-179@town.kumamoto-hikawa.lg.jp
43熊本県	葦北郡芦北町	町村	住民生活課	0966-82-2511	jukimadoguchi@town.ashikita.lg.jp
43熊本県	葦北郡津奈木町	町村	総務課	0966-78-3111	soumu@town.tsunagi.lg.jp
43熊本県	球磨郡錦町	町村	住民福祉課	0966-38-1112	juumin@town.kumamoto-nishiki.lg.jp
43熊本県	球磨郡多良木町	町村	総務課	0966-42-1256	h.shimoda@town.taragi.lg.jp
43熊本県	球磨郡湯前町	町村	税務町民課	0966-43-4111	nasu-fu@town.yunomae.lg.jp
43熊本県	球磨郡水上村	町村	税務住民課	0966-44-0316	zeimujuumin@vill.mizukami.lg.jp
43熊本県	球磨郡相良村	町村	保健福祉課	0966-35-1032	hoken@vill.sagara.lg.jp
43熊本県	球磨郡五木村	町村	住民税務課	0966-37-2213	h-taguchi@vill.itsuki.lg.jp
43熊本県	球磨郡山江村	町村	健康福祉課	0966-23-3978	nishimura@vill.yamae.lg.jp
43熊本県	球磨郡球磨村	町村	税務住民課	0966-32-1113	juumin@vill.kuma.lg.jp
43熊本県	球磨郡あさぎり町	町村	町民課	0966-45-7213	tyoumin@town.asagiri.lg.jp
43熊本県	天草郡苓北町	町村	税務住民課	0969-35-1115	miyazaki-hr@town.reihoku.lg.jp

※ 企業への出張申請受付の対応可能団体 45団体/45団体(他の市区町村の住民の申請を9月以降受付可能な団体 40団体)

※ 全国の市区町村のうち、企業への出張申請受付の対応可能団体は、1, 502団体/1, 741団体  
(他の市区町村の住民の申請を9月以降受付可能な団体は、1, 135団体)

## 企業への出張申請受付の対応可能団体連絡先一覧

都道府県名	市区町村名 ※黄色着色は、 他の市区町村の 住民の申請を 9月以降受付 可能な団体	区分	担当課名	担当課電話番号	担当課メールアドレス
44大分県	大分市	中核市	企画課	097-537-5603	mynumber@city.oita.oita.jp
44大分県	別府市	市	情報政策課	0977-21-1124	mynumber@city.beppu.lg.jp
44大分県	中津市	市	市民課	0979-22-1111	shimin@city.nakatsu.lg.jp
44大分県	日田市	市	市民課	0973-22-8204	shimin@city.hita.lg.jp
44大分県	佐伯市	市	市民課	0972-22-4573	simin-mm@city.saiki.lg.jp
44大分県	臼杵市	市	市民課	0972-63-1111(内線1192)	shimin@city.usuki.lg.jp
44大分県	津久見市	市	市民生活課	0972-82-9511	tsu-simin@city.tsukumi.lg.jp
44大分県	竹田市	市	総務課	0974-63-4800	soumu@city.taketa.lg.jp
44大分県	豊後高田市	市	市民課	0978-25-6157	simin@city.bungotakada.lg.jp
44大分県	杵築市	市	市民生活課	0978-62-1806	simin@city.kitsuki.lg.jp
44大分県	宇佐市	市	総合政策課	0978-27-8114	jouhou04@city.usa.lg.jp
44大分県	豊後大野市	市	市民生活課	0974-22-1001	d103010@city.bungoono.lg.jp
44大分県	由布市	市	市民課	097-582-1111	simin@city.yufu.lg.jp
44大分県	国東市	市	政策企画課	0978-72-5161	kkaku@city.kunisaki.lg.jp
44大分県	東国東郡姫島村	町村	住民福祉課	0978-87-2278	juminfukusi06@vill.himeshima.lg.jp
44大分県	速見郡日出町	町村	住民課	0977-73-3122	kosekijyumin@town.hiji.lg.jp
44大分県	玖珠郡九重町	町村	企画調整課	0973-76-3807	kkaku@town.kokonoe.lg.jp
44大分県	玖珠郡玖珠町	町村	住民課	0973-72-1113	jyumin@town.oita-kusu.lg.jp

※ 企業への出張申請受付の対応可能団体 18団体/18団体(他の市区町村の住民の申請を9月以降受付可能な団体 15団体)

※ 全国の市区町村のうち、企業への出張申請受付の対応可能団体は、1,502団体/1,741団体  
(他の市区町村の住民の申請を9月以降受付可能な団体は、1,135団体)

## 企業への出張申請受付の対応可能団体連絡先一覧

都道府県名	市区町村名 ※黄色着色は、 他の市区町村の 住民の申請を 9月以降受付 可能な団体	区分	担当課名	担当課電話番号	担当課メールアドレス
45宮崎県	宮崎市	中核市	情報政策課マイナンバーカード推進室	0985-51-1230	03myrna@city.miyazaki.miyazaki.jp
45宮崎県	都城市	市	市民課	0986-23-2128	simin@city.miyakorojo.miyazaki.jp
45宮崎県	延岡市	市	市民課	0982-22-7015	shimin@city.nobeoka.miyazaki.jp
45宮崎県	日南市	市	市民課	09887-31-1124	koseki@city.nichinan.lg.jp
45宮崎県	小林市	市	市民課	0984-23-1112	k.shimin@city.kobayashi.lg.jp
45宮崎県	日向市	市	市民課	0982-52-2111(内線2137)	shimin@hyugacity.jp
45宮崎県	串間市	市	市民生活課	0987-72-1117	shimin@city.kushima.lg.jp
45宮崎県	西都市	市	市民課	0983-35-3020	simin@city.saito.lg.jp
45宮崎県	えびの市	市	市民環境課	0984-35-1117	shimin@ebino.city.lg.jp
45宮崎県	北諸県郡三股町	町村	町民保健課	0986-52-9630	koseki-k@town.mimata.lg.jp
45宮崎県	西諸県郡高原町	町村	町民福祉課	0984-42-1067	cyoumin@town.takaharu.lg.jp
45宮崎県	東諸県郡園富町	町村	町民生活課	0985-75-9402	choumin@town.kunitomi.lg.jp
45宮崎県	東諸県郡綾町	町村	町民課	0985-77-3466	tyoumin@town.aya.lg.jp
45宮崎県	児湯郡高鍋町	町村	総務課	0983-26-2003	jouhouseisaku@town.takanabe.lg.jp
45宮崎県	児湯郡新富町	町村	町民課	0983-33-6071	chomi.g@town.shintomi.lg.jp
45宮崎県	児湯郡西米良村	町村	村民課	0983-36-1111(内線51)	onitsuka@vill.nishimera.lg.jp
45宮崎県	児湯郡木城町	町村	町民課	0983-32-4735	choumin@town.kijo.lg.jp
45宮崎県	児湯郡川南町	町村	町民健康課	0983-27-8005	jumin@town.kawaminami.lg.jp
45宮崎県	児湯郡都農町	町村	住民課	0983-25-5713	juumin@town.tsuno.lg.jp
45宮崎県	東臼杵郡門川町	町村	町民課	0982-66-1145	hokamura-hirromi@town.kadogawa.lg.jp
45宮崎県	東臼杵郡踏塚村	町村	住民福祉課	0982-65-1119	j.nishida@vill.morotsuka.lg.jp
45宮崎県	東臼杵郡椎葉村	町村	税務住民課	0982-67-3205	shiba-yukimi@vill.shiba.lg.jp
45宮崎県	東臼杵郡美郷町	町村	町民生活課	0982-66-3604	choumin@town.miyazaki-misato.lg.jp
45宮崎県	西臼杵郡高千穂町	町村	町民生活課	0982-73-1203	tyoumin@town-takachiho.jp
45宮崎県	西臼杵郡日之影町	町村	町民福祉課	0982-87-3802	juumin@town.hinokage.lg.jp
45宮崎県	西臼杵郡五ヶ瀬町	町村	町民課	0982-82-1704	shizuka-kai@town.gokase.lg.jp

※ 企業への出張申請受付の対応可能団体 26団体/26団体(他の市区町村の住民の申請を9月以降受付可能な団体 20団体)

※ 全国の市区町村のうち、企業への出張申請受付の対応可能団体は、1, 502団体/1, 741団体  
(他の市区町村の住民の申請を9月以降受付可能な団体は、1, 135団体)



## 企業への出張申請受付の対応可能団体連絡先一覧

都道府県名	市区町村名 ※黄色着色は、 他の市区町村の 住民の申請を 9月以降受付 可能な団体	区分	担当課名	担当課電話番号	担当課メールアドレス
46鹿児島県	鹿児島市	中核市	市民課	099-216-1221	shiminka@city.kagoshima.lg.jp
46鹿児島県	鹿屋市	市	市民課	0994-31-1114	shimin@city.kanoya.lg.jp
46鹿児島県	枕崎市	市	市民生活課	0993-76-14093	simin@city.makurazaki.lg.jp
46鹿児島県	阿久根市	市	市民環境課	0996-73-1218	jumin@city.akure.kagoshima.jp
46鹿児島県	出水市	市	市民生活課	0996-63-4038	shimin_o@city.izumi.kagoshima.jp
46鹿児島県	指宿市	市	市民課	0993-22-2111(内線217)	shimin-shimin@city.ibusuki.lg.jp
46鹿児島県	西之表市	市	市民生活課	0997-22-1111	shimin@city.nishinoomote.lg.jp
46鹿児島県	垂水市	市	市民課	0994-32-1112	t_shimin@city.tarumizu.lg.jp
46鹿児島県	薩摩川内市	市	市民課	0996-23-5111(内線5981)	sh-kikakusomu@city.satsuu.asemdal.lg.jp
46鹿児島県	日置市	市	市民生活課	099-248-9414	shimin@city.hioki.lg.jp
46鹿児島県	曾於市	市	市民課	0986-76-8805	s-shimin@city.soo.lg.jp
46鹿児島県	霧島市	市	市民課	0985-45-5111(内線1721)	simin@city.kirisima.jp
46鹿児島県	いちき串木野市	市	市民生活課	0996-33-5611	shimin1@city.ichikikushikino.lg.jp
46鹿児島県	南さつま市	市	デジタル情報課	0993-76-1508	koho@city.minamisatsuma.lg.jp
46鹿児島県	志布志市	市	市民環境課	099-474-1111	s-shimin@city.shibushi.lg.jp
46鹿児島県	奄美市	市	市民課	0997-52-1118	shimin@city.amami.lg.jp
46鹿児島県	南九州市	市	市民生活課	0993-56-1111(内線4113)	simin07@city.minamikyushu.lg.jp
46鹿児島県	伊佐市	市	市民課	0995-23-1326	shimin@city.isa.lg.jp
46鹿児島県	姶良市	市	市民課	0995-66-3111(内線111)	madoguchi@city.aira.lg.jp
46鹿児島県	鹿児島郡三島村	町村	民生課	099-222-3141	minsei08@vill.mishima.lg.jp
46鹿児島県	鹿児島郡十島村	町村	住民課	099-222-2101	jyumin@vill.kagoshima-toshima.lg.jp
46鹿児島県	薩摩郡さつま町	町村	町民環境課	0995-53-1111(内線2124)	cho-chomin@satsuma-net.jp
46鹿児島県	出水郡長島町	町村	町民保健課	0996-86-1157	chouho@town.nagashima.lg.jp
46鹿児島県	始良郡湧水町	町村	住民税務課	0995-74-3111(内線2152)	jyumin@town.yusui.lg.jp
46鹿児島県	曾於郡大崎町	町村	住民環境課	099-476-1111(内線163)	chomin@town.kagoshima-osaki.lg.jp
46鹿児島県	肝属郡東串良町	町村	住民課	0994-63-3102	jumin5@town.higashikushira.lg.jp
46鹿児島県	肝属郡錦江町	町村	住民税務課	0994-22-3039	jumin-h@town.kinko.lg.jp
46鹿児島県	肝属郡南大隅町	町村	町民保健課	0994-24-3125	kosekinenkin@town.minamiosumi.lg.jp
46鹿児島県	肝属郡肝付町	町村	住民課	0994-65-8411	koseki@town.kimotsuki.lg.jp
46鹿児島県	熊毛郡中種子町	町村	町民保健課	0997-27-1111(内線212)	naka-tyoumin@town.nakatane.lg.jp
46鹿児島県	熊毛郡南種子町	町村	総務課	0997-26-1111	koseki1@town.minamitane.lg.jp
46鹿児島県	熊毛郡屋久島町	町村	町民課	0997-43-5900(内線118)	m-jyumin04@town.yakushima.lg.jp
46鹿児島県	大島郡宇檢村	町村	住民税務課	0997-67-2213	jyumin@vill.uken.lg.jp
46鹿児島県	大島郡瀬戸内町	町村	町民生活課	0997-72-1060	koseki@town.setouchi.lg.jp
46鹿児島県	大島郡能郷町	町村	町民税務課	0997-69-4519	chouminzeimu@tatsugo.lg.jp
46鹿児島県	大島郡喜界町	町村	町民税務課	0997-65-3687	juki@town.kikai.lg.jp
46鹿児島県	大島郡徳之島町	町村	住民生活課	0997-82-1111	jyuminseikatu@town.tokonoshima.lg.jp
46鹿児島県	大島郡天城町	町村	くらしと税務課	0997-85-5219	lg-chomin05@town.amagi.lg.jp
46鹿児島県	大島郡和泊町	町村	町民支援課	0997-84-3516	tyoumin@town.wadamari.lg.jp
46鹿児島県	大島郡知名町	町村	町民課	0997-84-3152	chomin@town.china.lg.jp

※ 企業への出張申請受付の対応可能団体 40団体/43団体(他の市区町村の住民の申請を9月以降受付可能な団体 29団体)

※ 全国の市区町村のうち、企業への出張申請受付の対応可能団体は、1,502団体/1,741団体  
(他の市区町村の住民の申請を9月以降受付可能な団体は、1,135団体)

## 企業への出張申請受付の対応可能団体連絡先一覧

都道府県名	市区町村名 ※黄色着色は、 他の市区町村の 住民の申請を 9月以降受付 可能な団体	区分	担当課名	担当課電話番号	担当課メールアドレス
47沖縄県	那覇市	中核市	ハイサイ市民課	098-862-3274	C-SIMIN001@city.naha.lg.jp
47沖縄県	宜野湾市	市	市民課	098-893-4640	Shimin04@city.ginowan.okinawa.jp
47沖縄県	石垣市	市	市民課	0980-82-1260	siminka@city.isigaki.lg.jp
47沖縄県	浦添市	市	市民課	098-876-1264	simin@city.urasoelg.jp
47沖縄県	名護市	市	市民総務室	0980-53-1212(内線350)	shiminsoumu@city.nago.lg.jp
47沖縄県	糸満市	市	市民課	098-840-8125	siminka@city.toman.lg.jp
47沖縄県	沖縄市	市	市民課	098-939-1212(内線3116)	s33kirok@city.okinawa.lg.jp simina33@city.okinawa.lg.jp
47沖縄県	豊見城市	市	市民課	098-850-0103	shimin@city.tomigusuku.lg.jp
47沖縄県	うるま市	市	市民課	098-973-3206	simin-ka@city.uruma.lg.jp
47沖縄県	宮古島市	市	市民課	0980-72-3751	sc.shimin@city.miyakojima.lg.jp
47沖縄県	南城市	市	市民課	098-917-5312	shimin@city.nanjo.lg.jp
47沖縄県	国頭郡国頭村	町村	住民課	0980-41-2142	jyuminsection@vill.kunigami.lg.jp
47沖縄県	国頭郡大宜味村	町村	住民福祉課	0980-44-3003	zyuumin@vill.ogimi.lg.jp
47沖縄県	国頭郡東村	町村	住民課	0980-43-2203	jumin01@vill.okines-higashi.lg.jp
47沖縄県	国頭郡今帰仁村	町村	住民課	0980-56-2102	jumin01@vill.nakijin.lg.jp
47沖縄県	国頭郡本部町	町村	住民課	0980-47-2102	jyumin1@town.motobu.lg.jp
47沖縄県	国頭郡恩納村	町村	村民課	098-966-1205	sonmin@vill.onna.lg.jp
47沖縄県	国頭郡宜野座村	町村	村民生活課	098-968-8501	mugen-n@vill.ginoza.lg.jp
47沖縄県	国頭郡金武町	町村	住民生活課	098-968-3557	jyumin@town.kin.lg.jp
47沖縄県	国頭郡伊江村	町村	住民課	0980-49-2002	saki517@vill.ie.lg.jp
47沖縄県	中頭郡読谷村	町村	住民年金課	098-982-9207	info-jumin@vill.yomitan.lg.jp
47沖縄県	中頭郡嘉手納町	町村	町民保険課	098-956-1111(内線144)	jukinenkin@town.kadena.lg.jp
47沖縄県	中頭郡北谷町	町村	住民福祉部 住民課	098-936-1234(内線2212)	uehara.suzuno@town.chatan.lg.jp
47沖縄県	中頭郡中城村	町村	住民生活課	098-895-1737	jyumin@vill.nakagusuku.lg.jp
47沖縄県	中頭郡西原町	町村	町民課	098-945-5012	choumin@town.nishihara.lg.jp
47沖縄県	島尻郡与那原町	町村	住民課	098-945-2072	jumin.yonabaru@town.yonabaru.lg.jp
47沖縄県	島尻郡南風原町	町村	住民環境課	098-889-4414	jyuki@town.haeburu.okinawa.jp
47沖縄県	島尻郡渡嘉敷村	町村	民生課	098-987-2322	koseki@vill.tokashiki.lg.jp
47沖縄県	島尻郡座間味村	町村	住民課	098-896-4045	jyuki@vill.zamami.lg.jp
47沖縄県	島尻郡南大東村	町村	総務課	09802-2-2036	shigeru-o@vill.minamidaito.lg.jp
47沖縄県	島尻郡北大東村	町村	総務課	09802-3-4001	naomi.u@vill.kitadaito.lg.jp
47沖縄県	島尻郡伊平屋村	町村	住民課	0980-46-2142	nakazuki@vill.heyja.lg.jp
47沖縄県	島尻郡久米島町	町村	町民課	098-985-7123	chomin@town.kumejima.lg.jp
47沖縄県	島尻郡八重瀬町	町村	住民環境課	098-989-2443	jyumin.kankyou@town.yaese.lg.jp
47沖縄県	八重山郡竹富町	町村	町民課	0980-83-2574	choumin@town.taketomi.lg.jp
47沖縄県	八重山郡与那国町	町村	総務課	0980-87-2241	kyoko-k@town.yonaguni.lg.jp

※ 企業への出張申請受付の対応可能団体 36団体/41団体(他の市区町村の住民の申請を9月以降受付可能な団体 25団体)

※ 全国の市区町村のうち、企業への出張申請受付の対応可能団体は、1,502団体/1,741団体  
(他の市区町村の住民の申請を9月以降受付可能な団体は、1,135団体)